ఉదయం *

PUBLISHED SIMULTANEOUSLY FROM VIJAYAWADA & HYDERABAD

ఆంధ్రపత్రిక

FOUNDER : DESODDHARAKA K. NAGESWARA RAO

విజయవాడ
సోమవారం
3—1—1977
THEANDHRAPATRIKA
Regd. H / VJ No. 49

సంపుటం 63
సంచిక : 260
పుటలు : 6
వెల : 30 పైసలు

ఆంధ్రసచిత్రవారపత్రిక
ప్రతి శుక్రవారం
కొత్త సీరియల్స్‌తో, వ్యంగ్య చిత్రాలతో, తాజా సినీ వార్తలతో వెలువడుచున్నది.
తప్పక చదవండి!

రాష్ట్రంలోని మొత్తం 27 వేల గ్రామాలకు రేడియో సౌకర్యం

- మార్చి లోగా ఏర్పాటు

(ఆంధ్రపత్రిక ప్రతినిధి)

హైదరాబాదు, జనవరి 2 : ప్రస్తుతం రాష్ట్రంలో 19 వేల గ్రామాలకు సామాజిక రేడియో పెట్టి, ఉచిత సౌకర్యం కలుగజేశారు. ఈ సంవత్సరం మార్చిలోపల 27 వేల గ్రామాలకు విస్తరించవలసిందిగా ప్రభుత్వం కృషి చేస్తుందని రాష్ట్ర, లక్ష్మిత, సమాచార శాఖ మంత్రి శ్రీ పీసరపు పంగారెడ్డి ఈ రోజు చెప్పారు.

అఖిల భారత పారిశ్రామిక ప్రదర్శనంలో సమాచార శాఖ ప్రదర్శన మందిరంలో ఆయన పత్రికావారితో "మాట్లాడుతూ హైదరాబాదులో ఈ విధంగా చెప్పారు. సమాచార శాఖ డైరెక్టర్ శ్రీమతి కాళ్యాసిన్నా, అదనపు డైరెక్టరు శ్రీ పి. వెంకటేశ్వరులు కూడా పాల్గొనియున్నారు.

ప్రతి జిల్లా కేంద్రంలోనూ, పుణ్య క్షేత్రాలలో వ్యవసాయాలలో ప్రచార సదుపాయాలు చేస్తామని మంత్రి అన్నారు.

ప్రతి తాలూకా కేంద్రంలో పుస్తక సంగీత, చలనచిత్ర విభాగం పెట్టి, స్థానిక కళాకారులకు ప్రోత్సాహం యివ్వడమే గాకుండా ఏడాది పది లక్షలమందిలోపు కొన్ని వార్తా చిత్రాలు తీయడానికి ప్రభుత్వం పూనుకొన్నదన్నారు.

కేంద్రం తీసిన డాక్యుమెంటరీలు రాష్ట్ర చూశాలున్నప్పుడు, అవి చిన్న పాటని కేంద్రానికి కూడా యివ్వగలమని మంత్రి చెప్పారు.

కడప, నిజామాబాదు, విజయవాడ, హైదరాబాదు, ఆదిలాబాదు కేంద్రాలలో ప్రసార యంత్రాలు త్వరిత పెంచే నిర్వహించడానికి కేంద్రాన్ని కోరామని అన్నారు. హైదరాబాదులో ఈ ఏప్రిల్‌లో సమర్పిస్తున్న టి. వి. ప్రసారాన్ని 75 చదరపు కిలోమీటర్ల పరిధిలో గ్రామాలకు కవిసేంద్ర సంపత్తి అయినట్లు అన్నారు.

గత సంవత్సరం 7700 ప్రభుత్వ ఉద్యోగాలు కాంట్రాక్టు విధానంలో 5500 ఉపకార వేతన పథకాలు మంజూరు అంగీకారమైనవి, మిగతావి కొంతవరకు పరిష్కారం అయినవాయని మంత్రి తెలిపారు. బలవంతంగా ఉద్యోగం మానివేసి పంపిన 4600 మందిలో 3600 మంది వ్యవహారాలు పరిష్కార మయినవాయి అని అన్నారు. ఈ సంవత్సరం ఇప్పటికే ఉద్యోగాలలో 1631 మంది వ్యవహారాలు పరిష్కారం అయినట్లు అన్నారు.

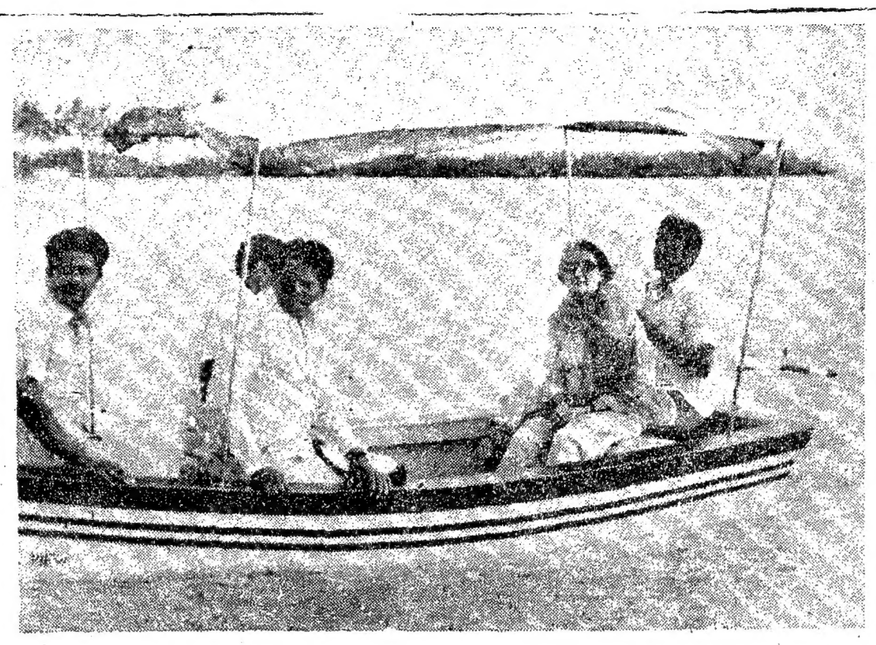
ప్రధాని శ్రీమతి ఇందిరా గాంధి ఇటీవల అక్షర్‌ధామ్ పర్యటన సందర్భంగా బంగారం దీవెనల్లో అడుగుపెట్టిన నాటి విహారం చేశారు.

దేశాలమధ్య అవగాహనకు తోడ్పడే సినిమాలు: ప్రధాని ఉద్ఘాటన

న్యూఢిల్లీ, జనవరి 2 : వివిధ దేశాల ప్రజలు ఒకరి గురించి మరొకరు మరింత బాగా తెలుసుకోవడానికి, అర్థం చేసుకోవడానికి, అంతర్జాతీయ సహకార చిత్రోత్సవాలు తోడ్పడతాయని, వివిధ దేశాల ప్రజల మధ్య అవగాహనను ఈ చలనచిత్రోత్సవాలు గట్టి పరుచడానికి దోహదపడతాయని ప్రధాని శ్రీమతి ఇందిరాగాంధి నేడు పేర్కొన్నారు.

శనివారం ప్రారంభం అవుతున్న ఆరవ అంతర్జాతీయ చలన చిత్రోత్సవాలకు ఉపాధ్యాయులు రెండువేలు, సినిమా లనేది సాంకేతిక పరిజ్ఞానం, ఉపాధ్యాయ మేళవింపుగా అనిత్య వింతేయని, సామాజిక ప్రసార సాధనంగా స్వజాతీయత కలగా, విదేశాలవారిగా యింత వరకు ఏ యితర కూడ్యలూపాదికేవీ లేని సినిమాకు ఉన్నదని ఆమె చెప్పారు. ఇతర ప్రసారాలతోపాటు భారతీయ కూడా ప్రేక్షకులపై దాని చెప్పుకోదగ్గ సహకారం ఉన్నదని ఆమె పేర్కొన్నారు.

కళాత్మక సాధనంగా, విద్యా న్యాయికి, ఆరోగ్యకరమైన వినోదానికి సాధనంగా సినిమాకు గల ప్రయోజనమైన శక్తిని మన దేశంలో పూర్తిగా లేక సమర్థవంతంగా వినియోగించుకోక పోవడం దురదృష్టకరమని ప్రధాని అన్నారు. మన ప్రజలు సాంఘిక ప్రగతిని, పరిణామాన్ని సాధించే మహత్తర కృషిలో నిమగ్నమై ఉన్నప్పటికీ సినిమాలకి ప్రాముఖ్యం సెరుగగలదని అమె చెప్పారు.

రాష్ట్రపతి సందేశం

సినిమా అనేది శక్తివంతమైన ప్రచార సాధనమని, ప్రజల ఆలోచనలను, చర్యలను యిది ప్రభావితం చేస్తుందని రాష్ట్రపతి తమ సందేశంలో పేర్కొన్నారు. చలనచిత్రోత్సవ నిలయం పట్టణం రావాలని ఆయన ఆకాంక్షించారు.

ఉపరాష్ట్రపతి శ్రీ బి. డి. జెట్టి కూడా శుభాకాంక్షలు సందేశం పంపారు

రేపు యిక్కడ ప్రారంభం అవుతున్న ఆరవ అంతర్జాతీయ చలనచిత్రోత్సవం నుండి రికార్డులు నెలకొల్పుతుందే ప్రజలాశం ఉన్నది. 50 పైగా దేశాలనుంచి వచ్చిన దాదాపు 250మంచి చిత్రాలు యీ ఉత్సవంలో ప్రదర్శింపబడుతున్నాయి.

భారత్‌లో జరుగుతున్న చలనచిత్రోత్సవం యిదివరకెన్నడూ జరగలేదు. సమాచార బ్రాడ్‌కాస్టింగ్ శాఖామంత్రి శ్రీ వి. సి. శుక్లా దేశ సాయంత్రం, రాజధానికే నర్మాణమయిన విజ్ఞాన్‌భవన్‌లో ఈ ఉత్సవాలు ప్రారంభోత్సవం చేస్తారు. ప్రపంచంలోని అతి అభివృద్ధిచెందిన చలనచిత్రోత్సవాలలో ఒకటిగా మన ఉత్సవాలకు పేరున్నది. ఇక్కడ ఉత్తమ చిత్రానికి నెహ్రూ పురస్కారం లభిస్తుంది.

ఆస్ట్రేలియా, లాటిన్ అమెరికాదేశాలనుంచి ఈసారి వచ్చినవి చిత్రాలు యిదివరకెన్నడూ రాలేదు. ఇందులో రెండు కథాచిత్రాలు, రెండు హాస్య చిత్రాలు చైనా నుంచి వచ్చాయి. భారత చలన చిత్రోత్సవంలో రెండు దశాబ్దాల అనంతరం యిప్పుడు చైనా పాల్గొంటున్నది.

ఈ చలన చిత్రోత్సవానికి పాలక్యు భారతీయ ప్రతినిధి బృందంలో దేవ్‌ఆనంద్ రాజ కపూర్, అమితాబ్‌బచన్, దిలీప్‌కుమార్, జయాభాదుడి వంటి ఉత్తరాది ఎగ్జిబిటులు, పి. పుల్లయ్య, విజయనిర్మల వంటి తెలుగు ప్రముఖులు ఉన్నారు.

ఇదివరకు ఉండేవి భారతీయ చలనచిత్రాలు, ఈసారి హైదరాబాదులకు సమర్పించిన అవార్డులు కనిపిస్తున్నాయి. కువైట్, లిబియా, టునీషియా, అల్జీరియా, మంగోలియా, పోలండ్, పెక్కు ప్రభుత్వ సంస్థలలో జన్మించాయి. ఇవి చదువరాయని భారతీయ చలన చిత్రాల ఎగుమతి సంస్థ ఆశిస్తున్నది. బర్మా, ఆస్ట్రేలియా, బల్గేరియా, ఇరాక్, మాల్టిస్ మొదలయినవాటికి చిత్రాల ఎగుమతికి ఈ సంస్థ ఈ వరకే ఒప్పందాలు కుదుర్చుకున్నది.

చలన చిత్రోత్సవం ఆరంభంలో అర్జెంటీనాకు చెందిన ప్రీమియర్ చిత్రం ప్రదర్శింపబడుతుంది. ఉత్సవం మొత్తం రెండు వారాలపాటు జరుగుతుంది. మొత్తం 150 మంది విదేశ ప్రతినిధులు ఈ ఉత్సవానికి హాజరవుతారని ఇప్పటికే భావిస్తున్నారు. చలనచిత్రోత్సవంలో ప్రదర్శింపబడే చిత్రాలన్నింటికీ ఇంగ్లీషు చిత్రాలుగా వర్గీకరించారు.

ఇంగ్లండ్‌కు 4 వికెట్లకు 136 పరుగులు

కలకత్తా, జనవరి 2 : ఇక్కడ జరుగుతున్న రెండవ క్రికెట్ టెస్టుతో నేడు ఆట ముగిసే సమయానికి ఇంగ్లండు జట్టువారు నాలుగు వికెట్లు నష్టానికి 136 పరుగులు తీసింది. అమీస్ 35 పరుగులతోను, టోనీ మోల్డ్ మూడు పరుగులతోను బ్యాటింగ్ చేస్తున్నారు.

అంతకుముందు రాన్‌బాల్ 37 పరుగులకు ప్రసన్న భువలింగ్‌తోను, బ్రిలర్డ్ అయిదు పరుగులకు చేతి భువలింగ్‌తోను, బాల్డ్ వాలుగు పరుగులకు ఎడ్‌బాల్ బ్యాటింగ్‌లోను అవుటయ్యారు.

భారతజట్టు తన మొదటి ఇన్నింగ్స్‌లో 155 పరుగులకు ఆలవుట్ అయింది. స్కోరు వివరాలు : గవాస్కార్—0, గయక్వాడ్—32, రక్కా—9, విశ్వనాథ్—35, పటౌడీ—21, పోల్కర్—2, మదన్‌లాల్—17, కిర్మాని—25, ప్రసన్న—2, వేడి—1, చంద్రశేఖర్—1 అదనం—10 మొత్తం—155.

ఆస్ట్రేలియా డిక్లేర్

పెర్త్, జనవరి 2 : ఆస్ట్రేలియా జట్టు నేడు ఎనిమిది వికెట్లకు 317 పరుగులు చేసి మొదటి ఇన్నింగ్స్‌ను డిక్లేర్ చేసింది.

ప్రభుత్వరంగం బ్యాంకుల ద్వారా ఫించన్: దేశానికంతకు పథకం వర్తింపు

న్యూఢిల్లీ, జనవరి 2: కేంద్రప్రభుత్వ సిబ్బంది పింఛన్‌దారులకు ప్రభుత్వ రంగం బ్యాంకుల ద్వారా పింఛన్ చెల్లించే పథకాన్ని 1977 ఫిబ్రవరి 1 వ తేదీనుంచి యావద్దేశానికి వర్తింపజేస్తున్నారు.

ఈ సదుపాయాన్ని 1976 అక్టోబర్ 1 వ తేదీన దేశంలో ఏడు నమూనా నగరాలలో ప్రవేశపెట్టారు. దీనిలో 1976 నవంబరు 1 వ తేదీన మిజోరమ్ రాష్ట్రానికి సుఖతాన్, పాల్వాల్, కర్నాటక, కేరళ, మహారాష్ట్ర, పంజాబ్, ఉత్తరప్రదేశ్, పశ్చిమబెంగాల్, కేంద్రపాలిత ప్రాంతమైన చండీగఢ్ వర్తింపజేశారు.

1977 ఫిబ్రవరి మాసం నుంచి ఈ సదుపాయాన్ని మిగతా అన్ని రాష్ట్రాలకు, కేంద్రపాలిత ప్రాంతాలకు విస్తరింపజేస్తారు.

భవిష్యత్తు ఈ పథకాన్ని విస్తరింపజేస్తున్న ప్రాంతాలలోని కేంద్ర ప్రభుత్వసిబ్బంది పింఛన్ దారులు కోరుకున్నట్లయితే, 1977 ఫిబ్రవరి మాసానికి, ఆ తరువాత చెల్లించే పింఛన్లను 1977 మార్చి 1 వ తేదీ నుండి ప్రభుత్వ రంగం బ్యాంకులద్వారా చెల్లిస్తారని అధికార రీత్యా విడుదలైన ఒక ప్రకటన తెల్పింది.

ప్రభుత్వరంగం బ్యాంకులద్వారా పింఛన్లు చెల్లించడం వల్ల పింఛన్‌దారులకు కలిగే ఇబ్బందులు తగ్గుతాయని ఆశిస్తున్నారు. ఈ పథకం ప్రకారం పింఛన్‌దారులు తమ పింఛన్ మొత్తాన్ని ఏ బ్యాంకు శాఖ నుండి అయినా పొందగలిగే సౌకర్యం ఏర్పడుతుంది.

సింగపూరు నౌక కెప్టెన్‌కు కత్తిపోట్లు : కాకినాడవద్ద సంఘటన

కాకినాడ, జనవరి 2: సింగపూరుకు చెందిన నౌక కెప్టెన్ శ్రీ యంకన్‌లోబ్‌వార్డ్‌ను పెక్కు గాయాలతో ప్రమాదకర పరిస్థితిలో ఉంచగా ప్రభుత్వ ఆసుపత్రిలో చేర్చారు. మాదన సంగతుల సంబంధంగా ఆదివారం సాయంత్రం ఇద్దరి మధ్య జరిగిన ఘర్షణలో కెప్టెన్ కత్తిపోట్లకు గురయినట్లు తెలుస్తోంది. ఈ సంఘటన మీద తెల్లవారు జామున ఒంటి గంటకు కేసు నమోదయింది. సమాచారం తెలిసిన డి. ఎస్. పి. శ్రీ ఎం. ఎస్. నాయుడు, ఇతర పోలీసు బలగంతో హుటాహుటి అంబులెన్సు వెళ్లి నౌకలోనికి వెళ్లి పరిస్థితిని ఆదుపులోకి తీసుకువచ్చారు. నిందితులను అదుపులోనికి తీసుకుని విచారణ జరుపుతున్నారు. (స్వ. వి.)

రాబీపంట అధికోత్పత్తికి కృషి : బ్రహ్మానందరెడ్డి విజ్ఞప్తి

మద్రాసు, జనవరి 2 : ఆంధ్రప్రదేశ్‌లో ఇటీవల సంభవించిన తుఫానుకు నష్టం, అరటి తోటలు లాగా దెబ్బతిన్నాయి అని, అందువలన రానున్న రాబిపంట కాలంలో ఉత్పత్తి సంపూర్ణతకు అధికంగా కృషి చేయాలని ఉందని దేగీయాంధ్రమంత్రి శ్రీ కె. బ్రహ్మానందరెడ్డి నేడిక్కడ విలేకరుల సమావేశంలో పత్రికా విలేకరులతో మాట్లాడుతూ అన్నారు.

రబీపంటలతో కాంగ్రెసుపార్టీ మెల్లిగా బలపడుతోందని ఆయన అన్నారు.

ఢిల్లీనుంచి ఇక్కడకు వచ్చిన శ్రీ రెడ్డి విమానాశ్రయం వద్ద ఎ. ఐ. సి. అధ్యక్షుడు డి. కుందుప్పంపు మహావీర్, కార్యదర్శులు ఎ. కె. పణ్ణూనుమండలం, కె. రామమూర్తి ప్రభృతి ఆంధ్ర కాంగ్రెసు నాయకులతో పార్టీ వ్యవహారాలపై చర్చలు జరిపారు.

శ్రీ రెడ్డి ఇక్కడ నుంచి త్రివేంద్రం వెడుతున్నారు.

శ్రీ బ్రహ్మానందరెడ్డి త్రివేంద్రంలో సున్నాపీఠ సమ్మేళనాభవన్‌శతజయంతి ఉత్సవాలలో పాల్గొనేందుకు వెడుతున్నారు. ఆయన రేపు త్రివేంద్రం సమావేశంలో కాంగ్రెసు కార్యకర్తలు ప్రసంగాలలో నిర్వహిస్తున్నట్టు అందుకు కిలో మీటర్లు పాదయాత్ర నిర్మాణ కార్యక్రమంలో కూడా పాల్గొంటారు.

మాజీ కేంద్రమంత్రి ఎ.పి. జైన్ మృతి : ప్రధాని సంతాపం

న్యూఢిల్లీ, జనవరి 2: ప్రముఖ కాంగ్రెసు నాయకుడు, మాజీ కేంద్ర మంత్రి శ్రీ అజిత్‌ప్రసాద్‌జైన్ నేడు ఇక్కడ మరణించారు. అయన వయస్సు 75 సంవత్సరాలు.

శ్రీ జైన్ కొంతకాలంగా జబ్బుతో ఉన్నారు. ఆయనకు భార్య, ఇద్దరు కుమారులు, ఒక కుమార్తె ఉన్నారు.

శ్రీ జైన్ భౌతిక కాయానికి రేపు ఇక్కడ మజ్నూ దూసాటికోట్ దూర సంస్కారం జరుగుతుంది.

ప్రధానమంత్రి శ్రీమతి ఇందిరాగాంధి, కాంగ్రెసు అధ్యక్షుడు శ్రీ డి. కె. బారువా శ్రీ జైన్ ఇంటికి వెళ్లి ఆయన కుటుంబ సభ్యులను పరామర్శించారు.

కేంద్ర మంత్రులు, రాజకీయ కార్యకర్తలు, అధికారులు, పత్రికలవారు కూడా శ్రీ జైన్ ఇంటికి వెళ్లి ఆయన కుటుంబ

(మిగతా 5 వ కాలంలో)

విప్లవ ప్రతీఘాత శక్తులపై చావు దెబ్బ

— చైనా ప్రజలకు పత్రికల పిలుపు

పెకింగ్, జనవరి 2 : చైనాలోని తీవ్రవాద దుష్టులను తీవ్ర చర్యల ద్వారా పీడించాలని, ఆ శత్రువులతో జరుగుతున్నది జీవన్మరణ పోరాటం కనుక ప్రజా సేవకులు పంపిణీదారులు పత్రికలలో ప్రచార బాధ్యత సంపాదకీయం సూచనా సంవత్సరం సందర్భంగా చైనా ప్రజలకు పిలుపు ఇచ్చింది.

'మనం దయాదాక్షిణ్యాలు చూపరాదు. ఈ విధంగా ప్రచారాత విప్లవశక్తుల మీద తీవ్ర దాడులు జరపాలి' అని ఈ సంపాదకీయం పేర్కొంది.

'మూడవ పంచవర్షంలో చైనా ప్రజా రిపబ్లిక్ మంచిదనుగు పెరుగుతుంది, ఉజ్జ్వల భవిష్యత్తు లుంటాయని ఆశిద్దాము.

దుష్టశక్తులన్నీ మట్టుపెట్టి వాళ్లం చేశాము.

తీరంలో ఎర్రమిరి ప్రభుత్వం మొదలు పడిందన్నది. మనం ఆయుధాలను ఉత్పత్తి చేస్తున్నాం. ఇప్పుడు మనకు ఆర్థిక వ్యవస్థను పటిష్టం చేయాలి.

మావో, మార్క్స్, ఎంగెల్స్, లెనిన్, స్టాలిన్ విధాన ఆధారంగానే మనకు విప్లవం కొనసాగాలి. అదే మనకు ఒకప్పుడు మా మనందు ఉంచబడ్డ బాధ్యత క్రమం.

పదహారు వ్యవహారాలలో చైనా విప్లవ పంథానే కొనసాగుతుంది. చైనాలో మావో నిర్దేశించిన విధానాలనే అనుసరిస్తుంది. సైన్యాధిపతి, ప్రజలు, ప్రభుత్వ విప్లవశక్తి పోరాటం కొనసాగిస్తారు.

ఇదివరకు ఉండేవి రెండుగా ఆశాంతి ప్రజలకు స్థానిక రాష్ట్ర లేదిదోలు ప్రజలకు సమస్యలు పరిష్కరించబడ్డాయి.

జాంగ్‌షా అనే మన లక్ష్యం మావోగారు మన రంగంగు అడుగు 23వ చేసిన ప్రధానాలు సాయుధ దళంగలు ప్రజలెల్లరు, పెద్ద రంగంలో. మావో నాయకుడుగా కొనసాగ ప్రజల గొప్ప అనేక మేము ప్రధానాలు పరిపక్వ దిశగా అడుగులు వేసి రాష్ట్ర పోరాటాలు అనుసరించి ప్రజలకు గుర్తింపుకు, స్థానిక, రేడియో కార్యక్రమాల ద్వారా స్థిరపరుచుకుంటారు.

పాక్ జలాంతర్గామి మునక

కరాచి, జనవరి 2 : పాకిస్థాన్‌కు చెందిన జలాంతర్గామి ఒకటి ఆదివారం సముద్రంలో మునిగి పోయిందని విశ్వసనీయవర్గాల ద్వారా తెలిసింది.

నారాం రోజుల క్రితం ఈ జలాంతర్గామి క్షణ కార్యక్రమంలో పాల్గొన్నప్పుడు మునిగిపోవడం జరిగింది. ఈ సంఘటనకు కారణాలు వెల్లడి కాలేదు.

దీనిలో క్షణ పొందుతున్న వారందరూ మరణించారని భావిస్తున్నారు.

రాష్ట్రపతికి స్వల్ప అస్వస్థత : మద్రాసులో కార్యక్రమాలు రద్దు

మద్రాసు, జనవరి 2: నేటి సాయంత్రం ఢిల్లీనుంచి ఇక్కడకు వచ్చిన రాష్ట్రపతి శ్రీ ఫక్రుద్దీన్ అలీ అహ్మద్, జబ్బు, కొద్ది పాటి జ్వరంతో అస్వస్థతకు లోనయ్యారు.

ఈ కారణంగా ఈ నగరంలోనూ, మహాబలిపురంలోనూ జరగవలసిన కార్యక్రమాలన్నీ రద్దు అయినట్లు రాష్ట్రపతి పత్రికా విభాగాల కార్యదర్శి శ్రీ పాహిద్ ఖలీలుల్లా చెప్పారు.

మద్రాసులో ఉండే రెండు రోజులు పూర్తిగా విశ్రాంతి తీసుకోవలసిందిగా రాష్ట్రపతికి వైద్యులు సలహా ఇచ్చినట్లు శ్రీ హబీబుల్ నివరించారు.

పరిశ్రమల నిర్వహణ తీరుపై ప్రభుత్వ ఆదేశాలు: కేంద్రం ఆలోచన

న్యూఢిల్లీ, జనవరి 2 : పారిశ్రామిక సంస్థలు సక్రమంగా, మెరుగ్గాను పని చేసేట్టు, చూడడానికి, పరిశ్రమిక సంస్థలు నిధులు దుర్వినియోగం కాకుండా చూడడానికి అవసరాలు జారీ చేసే అధికారాలు స్వీకరించే ప్రతిపాదన కేంద్రం పరిశీలిస్తున్నట్టు కేంద్ర పరిశ్రమల మంత్రి శ్రీ ఎ. ఎ. నయీ చెప్పారు.

ది అసోచామ్ చాంబర్ ఇండియా 15వ వార్షిక సమావేశాన్ని అదివారం ప్రారంభించారు. పరిశ్రమికాభివృద్ధి సంస్థల చేసేట్టు, అందరి కార్య నిర్వాహక అధికారులకు ఈ పద్ధతిలో సంబంధం ఉన్నది. ఈ నాడిక సమావేశం మూడు రోజులపాటు జరుగుతుంది. సమావేశంలో పెట్టుబడిదారులు, పరిశ్రమల సంస్థలు పరిశ్రమికాభివృద్ధికి సమస్యలను చర్చించి, తగిన పరిష్కారాలు చూపడం ఆవశ్యకత ప్రభుత్వం ఈ విధంగా ఆలోచిస్తోంది. ఇప్పటికే అనేక అధికారాలు ఉన్నప్పటికీ ఇవి సరిపోవు అని అన్నారు. పరిశ్రమల అభివృద్ధికి ప్రభుత్వం ఇంకా ఎక్కువ అధికారాలు కావాలని అన్నారు.

(7 వ కాలం తరువాయి)

సభ్యులకు తమ సంతాపం తెలిపారు.

రాష్ట్రపతి సంతాపం

శ్రీ ఎ. ఎ. జైన్ మృతి పట్ల మనం జరుపుకున్న, సమీపనాడుల్లో కార్యక్రమాలు, అయన భక్తి శ్రద్ధలతో దేశానికి చేసిన రాష్ట్రపతి శ్రీ ఫక్రుద్దీన్ అలీఅహ్మద్ గ్రహించారు.

శ్రీ జైన్ సుదీర్ఘ సేవలకు శ్రీమతి ఇందిరాగాంధి పూర్తిగా పూర్తిస్థాయి ప్రశంసలు అందించారు. ఆయన మరణం పట్ల ప్రధాని సంతాపం తెలిపారు. ఆయన కుటుంబానికి తమ సానుభూతి తెలిపారు.

శ్రీ జైన్ 1902లో జన్మించారు. అయన లక్నో విశ్వవిద్యాలయం నుంచి బి. ఎ., ఎల్ ఎల్. బి. పట్టాలు పొందారు. అయన జాతీయోద్యమ కాలంలో (క్విట్ ఇండియా ఉద్యమం) 1942 నుండి 1945 వరకు జైలు శిక్ష అనుభవించారు. 1946 నుండి 1950 వరకు రాజ్యాంగ సభ సభ్యులుగా పనిచేశారు. 1950లో ఉత్తర ప్రదేశ్ మంత్రివర్గంలో చేరి పరిపాలనాధికారి, ఆ తరువాత ఆర్థిక మంత్రి అయ్యారు.

1965—66లో శ్రీ జైన్ అంతర్జాతీయ నాణ్యత సంస్థకు అధ్యక్షులు కూడా పనిచేశారు.

ఆ సమయంలో అంతర్జాతీయ ప్రతినిధి బృందాలకు నాయకత్వం వహించారు. ఆయన కొన్ని పుస్తకాలు కూడా వ్రాశారు. అయన, ఆయన భార్య, ఇద్దరు కుమారులు, ఒక కుమార్తె ఉన్నారు.

విజయవాడ, గుంటూరు మధ్య విమానాశ్రయం

— పరిశీలనకు శ్రీ రఘురామయ్య హామీ

(ఆంధ్రపత్రిక ప్రతినిధి)

హైదరాబాద్, జనవరి 2: విజయవాడ, గుంటూరు మధ్య విమానాశ్రయాన్ని నిర్మాణం చేసే వ్యవహారం గురించి పరిశీలన జరపడానికి కేంద్ర పౌర విమానయాన శాఖ మంత్రి శ్రీ పోలా రఘురామయ్య వాగ్దానం చేశారు.

విజయవాడలో విమానాశ్రయం ఉండడమనేది సంగతి కొంతకాలంగా పునరాలోచనలో ఉన్నది. గుంటూరు, విజయవాడ నగరాలకు ఆంధ్రదేశంలో ఆ రెండు పెద్ద పట్టణాలు ఉండడం వల్ల ప్రదేశంలో ఇటువంటి విశ్వాసం ఏర్పడాలని ప్రభుత్వ రాష్ట్రపతి పరిపాలనలో ఉన్నప్పుడే తెలియజేశారు. విమానాశ్రయం గుంటూరుకు 32 కిలోమీటర్లు, విజయవాడకు 12 కిలోమీటర్ల దూరంలో ఉన్నది.

ఆంధ్రప్రదేశ్ వాణిజ్య, పరిశ్రమల మంత్రి శ్రీ కె. రాజారావు, ఇతర ప్రముఖులు ఈ విమానాశ్రయం ప్రయోజనాలను ప్రస్తావించారు. విమానాశ్రయాన్ని విజయవాడ ప్రజలకు సౌలభ్యం అయినట్లు కూడా, గుంటూరు ప్రజలకు మాత్రం ప్రయోజనం కలిగే విధంగా రేపల్లె, బాపట్ల ప్రాంతాలకు కూడా ఉపయోగపడేలా ఉండాలని అయన సూచించారు.

గుంటూరు కేంద్ర స్థానంగా పనిచేస్తున్న పొగాకు, నిమ్మ, మిరపకాయ, గింజలు, ప్రత్తి వర్తకులు ఉత్పత్తిదారులు, వంగలగిరి పెద్ద, కళ్యాణదుర్గం, నాగార్జున విశ్వవిద్యాలయం వారు దీనివల్ల ప్రయోజనం పొందగలరని ఆయన తెలిపారు.

చౌక పదార్థాల నుంచి విటమిన్ బి-12 ఉత్పత్తి

విశాఖపట్నం, జనవరి 2 : రక్తహీనత అనేది భారతదేశంలో ప్రజారోగ్య సమస్యలలో ముఖ్యమైనదిగా ఉన్నది. దీనికి నివారణగా విటమిన్ బి. 12 అవసరం. విటమిన్ బి. 12ను చౌక పదార్థాల నుంచి ఉత్పత్తి చేయడానికి సమర్థవంతమైన భారతీయ సాంకేతిక పరిజ్ఞానం స్వదేశీ శాస్త్రవేత్తలు జి. వి. నాగేశ్వరరావు, ఎస్. ఎన్. కులకర్ణి తెలియజేశారు.

విశాఖపట్నం, గాజువాక ప్రాంతం, కొలనుకొండ సమీపంలో ఉన్న ఫార్మసీ పరిశ్రమలో ఈ విటమిన్ బి. 12 ఉత్పత్తి చేయడానికి ఇప్పటికే ఒక ప్రయోగశాల ఏర్పాటు చేయబడింది. ఈ ప్రయోగశాలలో ఇప్పటికే 10 కిలోల విటమిన్ బి. 12 ఉత్పత్తి చేయడం జరిగింది. ఈ విటమిన్ బి. 12 ఉత్పత్తి ఖర్చు కిలోకు 1 లక్షకు పైగా ఉన్నదని, ఇదే ఖర్చు ఇప్పుడు కిలోకు 10 వేలకు తగ్గిందని, ఇప్పుడు ఈ ఖర్చు మరింత తగ్గుతుందని, ఇప్పటికే ఈ విటమిన్ బి. 12 ఉత్పత్తి ఖర్చు కిలోకు 1 లక్షకు పైగా ఉన్నద

మిషనరీ

అన్ని సైజులలోనూ మరియు సైజులలో స్క్రీన్ ప్రింటింగ్ ప్రెస్, సీ మిల్లులు యంత్రములు లభించును. వెంటనే సరఫరా చేయబడును. పాయిదాలు కోసుగోలు ఎద్దులతి కూడా గలదు. MODI, 28/F. Post Office Street, Madras-1.

లాటరీ టిక్కెట్లు

యు. పి. 17,00,000
అజ్మీర్ 11,00,000

టికెట్లు ఒకటికి రు. 2. ఇవి అన్ని రాష్ట్రములు లాటరీ టికెట్లు లభించును. రు.1 ఎం. ఎ/బి. పి. ఎ/డి. డి లేదా వి.పి.డి లక్కరు పంపండి. పోస్టేజి అదనం.

M/s. Dhanalaxmi Agency, 166 A, Dr. Natesan Road, Madras.600005. (Tamilanadu)

ఏలూరులో మరో 9 లక్షల గ్యాలన్ల మంచినీరు సరఫరా

[స్వకీయ విశేషము]

ఏలూరు, జనవరి 2: ఏలూరు ప్రధాన సమస్యలలో ఒకటైన నీటి ఎద్దడినుండి విముక్తి పొందడానికి వచ్చే 15 రోజుల్లో ఇప్పుడు రోజుకు ఇస్తున్న 15 లక్షలగాలన్లకు, మరో 9 లక్షల గ్యాలన్ల నీరు సరఫరా అరగంటలని మున్సిపల్ పరిపాలన మంత్రి శ్రీ పల్లా సుబ్బారాయుడు వెల్లడించారు.

ఇప్పుడు బి. ఎస్. టి. రోడ్, శనివారపు పేట రోడ్ల జంక్షనులో రు. 2,40 వేల ఖర్చుతో నిర్మించబడుతున్న 15 దుకాణాల సముదాయానికి శ్రీ సుబ్బారాయుడు శంకుస్థాపన చేస్తూ, ఏలూరు వాటర్ వర్క్సులో నిర్మించబడుతున్న మెకానికల్ ఫిల్టరు బీడ్సు వారం రోజులలో పూర్తి కాగలవన్నారు.

ఏలూరులో కాంక్రీటు తూములతయారు చేసి మురుగు కాల్వలు నిర్మించబడగలవని ప్రజలు బహిరంగ మలమిశ్రమన మానివుండే పరిస్థితి మరుగు అగునని మంత్రి స్పష్టం చేశారు.

విజయవాడలో నిర్మించబడుతున్న, రాష్ట్రములో ఇతర మున్సిపాలిటీలతో కూడా బహిరంగ మరుగుదొడ్లు నిర్మించవలసి, ఏలూరులో కూడా రెండు బయలుదేరుతున్నది అని తెలియు జేశారు.

మరుగు దొడ్లు నిర్మించ దలచిన వీధివారికి మున్సిపాలిటీ ఋణ సహాయం చేస్తుందని చెప్పారు.

మున్సిపాలిటీలు తమ ఆదాయం పెంపుదల కొరకు లాభసాటి కార్యక్రమములు చేపట్టాలని శ్రీ సుబ్బారాయుడు సూచించారు.

పార్లమెంటు సభ్యులు శ్రీ కొమ్మారెడ్డి సూర్యనారాయణ సభకు అధ్యక్షత వహించారు. ఉత్తరప్రదేశ్‌లో రైలు మార్గాల వెంబడి, పట్టణాలలో మరుగు దొడ్లు నిర్మించబడుతున్నాయని రాష్ట్ర ప్రభుత్వం కూడా అలాంటి పథకం చేపట్టాలని సూచించారు.

జిల్లా కలెక్టరు శ్రీ టి. రాంబాబు, ప్రజారోగ్య శాఖ సూపరింటెండింగు ఇంజనీరు శ్రీ ఎం. సుబ్బారావయ్య [వైజాగ్], ఇతర అధికార, అనధికార ప్రముఖులు తమ వంతుగా పాల్గొన్నారు.

మున్సిపల్ ప్రత్యేకాధికారి శ్రీ ఇ. రామచంద్రన్ వందన సమర్పణ చేశారు.

—:o:—

నాగార్జునకొండకు రిజర్వాయర్ మీదుగా రోప్‌వే: గవర్నరు సూచన

నల్గొండ, జనవరి 2: నాగార్జునకొండ వద్దకు, నాగార్జునసాగర్ రిజర్వాయర్ మీదుగా రోప్‌వే ఏర్పాటు చేస్తే విశాఖపట్నం అభివృద్ధికి, నాగార్జునసాగర్, విశాఖపట్నం కేంద్రం కాబట్టినికి బాగా దోహదంకాగలదని, ఆంధ్రప్రదేశ్ గవర్నర్ శ్రీ ఆర్. డి. భండారే మొన్న నాగార్జునసాగర్‌వద్ద హెల్కాప్టరులో సూచించారు.

నాగార్జునసాగర్ జలాలను నల్గొండ పట్టణానికు మంచినీటిని నిల్వలు చేయుటకు వినియోగించాలని కూడా సమర్థులు కావాలి వారు.

కుటుంబ నియంత్రణ పాటించినవారి సంతానం కలిగి వయస్సులోని దంపతులకు మిక్కువగా ప్రోత్సాహాలు ఇవ్వాలని కూడా శ్రీ భండారే సూచించారు.

ముఖ్యమంత్రి శ్రీ జలగం వెంగళరావు గురువారంనాడు హైదరాబాదులోని లుబిడ్ వద్ద ఆంధ్రాయిల్ 500వ బ్రాంచికి ప్రారంభోత్సవం చేశారు. సమావేశానికి అధ్యక్షత వహించిన కేంద్రమంత్రి శ్రీ కొత్త రఘురామయ్య, బ్యాంకు చైర్మన్ శ్రీ ఐ. స్వామినాథరెడ్డి ప్రభృతులు చిత్రంలో వున్నారు.

లాకౌట్లవల్ల విశేష నష్టం: రఘునాథరెడ్డి వివరణ

భద్రాచలం, జనవరి 2: రెండు అల్లకాయిల్లు ఏకంగా ఒకేసారి పరిశ్రమల రంగంలో అంటి, పరిస్థితులు వెలువడం నుంచి ఎదురుగా కేంద్ర కార్మిక మంత్రి శ్రీ పి. వి. రఘునాథరెడ్డి చెప్పారు.

పారిశ్రామిక సంబంధాలపై నిన్న భద్రాచలంలో గల్లీ అయిన ప్రసంగంలో పని చేస్తూ రేయింబవళ్లు భద్రతలోని పరిణామాలు సంభవిస్తున్నవి, మాకు సంబంధించిన పని అర్థిక వ్యవస్థ మందగించు చేయుటలని తెలుపు ఇంకా ప్రభుత్వం రాయితీ రించినదని అన్నారు.

శ్రీ రెడ్డి ఇంకా ఇలా చెప్పారు:

"సమస్యల్లో సమాజ నిర్మాణంలో మనం ప్రారంభ దశలోనే ఉన్నాము. ఇంగువకు పాతిందిన ఫలితాలను పట్టిస్తాం చేసుకోవడానికి ఎంతో శ్రమ చేయవలసి ఉంది.

గత 18 మాసాలలోపు పారిశ్రామిక సంబంధాలు బాగా మెరుగైనవి. పని నిర్వహణలో అనేక లోపాలు నష్టపోయినప్పుడు అత్యవసర పరిస్థితి మరుగుపడి 171 లక్షల పనిదినాలు నష్టపోయినవి. కాగా 1975 అక్టోబరు—డిసెంబరులో పెద్ద నష్టపడిన పని రోజుల సంఖ్య 4.6 లక్షలకు తగ్గింది.

1976లో ఈ సంఖ్య 60.3 లక్షల మాత్రమేనని. 1976లోనూ,—పెద్దగా పెద్దగా సమ్మె నష్టపోయిన పని రోజుల సంఖ్య 83.7 లక్షలు.

ప్రస్తుత ఆదాయాలు కార్మికులు గుర్తించాలి. స్థూలమే రంగంలో ఆశ మాత్రం పెరిగి కొనుగోలు శక్తి పెరుగుతుంది. కాగా పరిస్థితి ఇలా ఉంది.

1976 జనవరిలో లాకౌట్లు 57 లక్షల పనిదినాలు నష్టపోయినవి. అదే నాటికి లాకౌట్లు, పనిదినాలు నష్టపోయిన సంఖ్య 96 శాతానికి పెరిగాయి.

ఇటీవలి కాలంలో పరిశ్రమలు పెరిగి ఉపాధి అవకాశాలు పెరిగినవి. అదే సమయంలో ఇంకా 67 లక్షల పనిదినాలు నష్టపోయినవి.

ఇంతకు పోలిస్తే పరిశ్రమ పెరిగి ఉపాధి అవకాశాలు పెరిగినవి. కాగా ఇప్పుడు ఇంకా 44 లక్షలకు 43 లక్షల పనిదినాలు నష్టపోయినవి.

పెరుకబడిన జాతులవారికి గంధాలయాల్లో ప్రత్యేక ఏర్పాట్లు

నెల్లూరు, జనవరి 2: పూర్వపు జిల్లా రాష్ట్ర మంత్రి శ్రీ చెరుకుపల్లి నెల్లూరు జిల్లా గ్రంథాలయ సంఘం అధ్యక్షుడు శ్రీ వాగా రెడ్డి హర్షవర్ధనరెడ్డి, ఒక విజ్ఞాపన సమర్పించారు. మంత్రి జవాబు చెబుతూ రాష్ట్రములో వెనుకబడిన జాతులవారికి, పుస్తకాలు ధరలు ఎక్కువగా ఉన్నందున వారు చదువు కొనుటకు గ్రంథాలయాలలో ఒక గదిని ఏర్పరచి వారికి పుస్తకములు అందే చేయటం, రాత్రి పూట చదువుకునేందుకు మతి కల్పించటం వంటి చర్యలు రాష్ట్రమంతటా అమలు చేస్తామని చెప్పారు. మంత్రి జిల్లాకలెక్టరు వెంటరాగా తుపానుకు గురైన ప్రాంతాలను పరిశీలించారు. [స్వ. వి]

కొవ్వూరు వద్ద గోదావరి నదిలో ప్రమాదంపాలైన ఇద్దరు బాలికల రక్షణ

రాజమండ్రి, జనవరి 2: సైకిళ్లపై రాజమండ్రి నందర్భంగా నిన్న తెల్లవారు జామున గోదావరిలో స్నానం చేయడానికి వెళ్లిన గుంటూరు, వెంకటరమణి లనే ఇద్దరు బాలికలు నందం గుడి దయుటుపడ్డారు.

కొ వ్వూరులో గోస్పాద క్షేత్రం వద్ద స్నానం చేస్తుండగా సీటుమునిగి ప్రమాదానికి గురైన ఆ బాలికలను పోలీసు సబ్‌ఇన్స్పెక్టర్ శ్రీ బసవాగారం, కానిస్టేబిలు శ్రీ బాత్తె కాపాడారు.

ముద్రాసుకు కృష్ణానీరు

హైదరాబాదు, జనవరి 2: మద్రాసు నగరానికి కృష్ణాజలాల తరలింపు విషయం చర్చించేందుకు ఈ నెల 3 వ తేదీ మధ్యాహ్నం 3.30 గంటలకు కేంద్ర వ్యవసాయ, భారీపరిశ్రమల మంత్రిత్వ శాఖ అధ్యక్షతన ఆంధ్ర ప్రదేశ్, కర్ణాటక, మద్రాసు, తమిళనాడు అధికారుల సమావేశం జరుగుతుంది.

బలహీన వర్గాల మేలు కోసమే డిటెన్షన్‌ల పద్ధతి రద్దు

- విద్యామంత్రి వెల్లడి

రేపల్లె, జనవరి 2: కార్మిక విద్య, పరిశ్రమలశాఖ ఆంధ్రాయిల్ నిర్మాణం చేయాలని అయితే ఇప్పటికే బొగ్గుగనుల్లో కూడా విద్యార్థులు ఉద్యమిస్తున్నారని విద్యా శాఖ మంత్రి శ్రీ నందమూరి తారకరామారావు పేర్కొన్నారు.

ఇప్పుడు 20 జిల్లాలకు అర్హత కల్గిన రుణం సమీకరణ సంఘం జిల్లాలలో పేర్కొన్న ఆదాయం రాజకీయ నుండి మంత్రి ఇళ్ళదాకా వచ్చి ఇచ్చేటు లలో ఏర్పాటుకు సూచనలు చేశారు.

ఇప్పుడు పేదరికాన్ని నిర్మూలించే ప్రయత్నాలు జరుగుతున్నాయి. ప్రస్తుతం పరిశ్రమలు పెట్టి ఉద్యోగాలు కల్పించడం ప్రధాన లక్ష్యం. ఇప్పుడు ఇవి ఎక్కువగా ఉన్నాయి. ఇవి ఎక్కువ ఉన్నాయి. ఇవి ఎక్కువ ఉన్నాయి. ఇవి ఎక్కువ

దక్షిణ మధ్య రైల్వే

సెంట్రల్ రైల్వే వారు SC.WC. 100/W/35/C కు

సవరణ నెం. 1

విషయము: సువ్వలాల సంబంధ మెనర్స్ టాటా బిరన్ అండ్ స్టీల్ లిమిటెడ్ మరియు హిందూస్థాన్ స్టీల్ లిమిటెడ్ వారికు స్టైడింగ్‌లను ఏర్పాటు చేయు సందర్భంలో సుట్టి పని సమాచారము మరియు నంబరును నిర్మించుట.

1) సుమారు విలువ రు. 230000

2) చెల్లించవలసిన ధరావతు సొమ్ము రు. 5750

పై పనికి టెండర్లు అంచనాను అనుసరించి ఆయా లేదీ 6—1—1977 న 21—1—77 తేదీ సాయంత్రం 3—00 గంటల వరకు పెడిగింపబడినది. టెండర్లు తేది 21—1—77 సాయంత్రం 3—30 గంటలకు తెరువబడును. టెండరు పేర్లు పోస్టు ద్వారా 15—1—77 న తేది వరకు మరియు స్వయముగా రావలసినచో 20—1—77 న తేది సాయంత్రం 3—00 గంటల వరకు తీసుకోబడును. ఇతర వివరాలు నిండి జారీ చేయబడును. ధరావతు సొమ్ము 21—1—1977 న తేది మధ్యాహ్నం 2—00 గంటలకు ముందుగా చెల్లించవలెను. ఇతర షరతులలో మార్పు లేదు

డివిజనల్ ఇంజనీరు (కన్స్ట్రక్షన్)
సికింద్రాబాదు.

Pub. 418/76-77

భారత ప్రభుత్వము

1977 విద్యాసంవత్సరమునకు ట్రెయినింగ్‌షిప్ రాజేంద్ర యందును మరియు డైరెక్టరేట్ ఆఫ్ మెరైన్ ఇంజనీరింగ్ ట్రెయినింగ్, కలకత్తా / బొంబాయి లందు ప్రవేశము.

పై పేర్కొనబడిన సంస్థలందు మెరైన్ ఇంజనీరింగ్ 4 యేండ్ల కోర్సునందు ప్రవేశము పొందుటకై అర్హత విద్యు సంయుక్త, ప్రాత పరీ 1977 మే నెల 27 మరియు 28 తేదీలయందు బొంబాయి కేంద్రమునందు తగినంతమంది అభ్యర్థులు హాజరు కావలెను నిబంధనకు లోబడి, ఇతర క్రింది కేంద్రములలో జరుపబడుతుంది.

పరీక్షా కేంద్రములు

1 అహమ్మదాబాద్ 2 బెంగుళూరు 3. భోపాల్ 4. బొంబాయి 5. కలకత్తా 6 చండీగఢ్ 7. కటక్ 8. ఢిల్లీ 9. ఎర్నాకులం 10. గౌహతి 11. హైదరాబాద్ 12. జైపూరు. 13. లక్నో 14 మధురై 15. నాగపూరు 16. పాట్నా 17. శ్రీనగర్ 18. పోర్ట్ బ్లెయర్ 19 తిరువేంద్రం 20. విశాఖపట్నం.

ఈ పరీక్షలందలి సబ్జెక్టులు: 1 ఇంగ్లీషు, ఒక పేపరు 3 గంటలు—100 మార్కులు 2 లెఖలు ఒక పేపరు 3 గంటలు—100 మార్కులు, (3 ఫిజిక్స్ (ఒక పేపరు 3 గంటలు—100 మార్కులు. 4 కెమిస్ట్రీ—(ఒక పేపరు 1½ గంటలు—50 మార్కులు, మరియు 5 జనరల్ నాలెడ్జి ఒక పేపరు 1½ గంటలు—50 మార్కులు ఈ ప్రవేశ పరీక్షా ఫలితములు ఆధారముగా మెడికల్ పరీక్షకు మరియు అడుగుపెట్టు పరుకలకు—బొంబాయి, నందు సెలక్షన్ తేరు యెడుట ఒక ఇంటర్వ్యూకు హాజరగుటకు పిలువ బడెదరు అభ్యర్థులు తమ నివాస మరియు బోర్డింగ్ వసతులు ఎక్కడ మరియూ ఇంటర్వ్యూ కేంద్రములందు యేర్పాటు చేయవలెనో సలెను. టి. ఎస్ రాజేంద్ర మరియు మెరైన్ ఇంజనీరింగు ట్రెయినింగు సంస్థలందు లభింపగల సీట్లకు సదుపాయాలు శాఖకు షెడ్యూల్డు కులపరు వారికిని మరియు ఆలుద శాఖకు షెడ్యూల్డు కులపరు వారికిని ప్రవేశమునకు లభించును.

ప్రవేశమునకు అర్హతలు

(A) అభ్యర్థి ఇండియా పరిధిలో నివసించువారైనచో ఉత్తీర్ణులై యుండవలెను.

ఎ) ఇంగ్లీషు, ఫిజిక్సు మరియు కెమిస్ట్రీ విషయములుగా గుర్తింపు పొందిన బోర్డు లేదా విశ్వవిద్యాలయ / యూనివర్సిటీ నందు ఇంటర్మీడియెట్ సైన్సు పరీక్ష

బి) భారత ప్రభుత్వ విద్యా సంస్థత్వ శాఖచే ఆమోదించబడిన లెఖలు, ఫిజిక్సు మరియు కెమిస్ట్రీ విషయములుగా మరియేదైనా యితరేతుక సమాన పైన కోర్సు లనగా 10+2 యేండ కోర్సు

సి) 10+1 తరువాత 3 యేండ్ల డిగ్రీ కోర్సు లేదా పరీక్షల సందర్భములలో లెఖలు, ఫిజిక్సు మరియు కెమిస్ట్రీ, విడి సబ్జెక్టులుగా గల డిగ్రీ కోర్సు నందలి మొదటి దాది.

డి) సెకండరీ సర్టిఫికేట్ (10+1 తరువాత వి. వి. టి—యూనివర్సిటీలచే జరుపబడుచున్న 3 యేండ్ల ఇంటర్ గ్రేడెడ్ టెక్నాలజీక్ / ఇంజనీరింగ్ డిగ్రీ కోర్సుయందు మొదటి యేడాది పరీక్ష.

గమనిక —10+2 అనగా అభ్యర్థి ఎస్. ఎస్. ఎస్. సి/ ఎస్.ఎస్. సి / మెట్రిక్యులేషన్ లేక అందుకు సమానమైన సర్టిఫికేట్ పొందిన తరువాత 2 యేండ్ల వరదిని కోర్సు పూర్తి చేసి/ఆరు యేండ్ల పరీక్షలు పూర్తి చేసి ఉండవలెను.

(B) పై పేర్కొన్నట్లు కనీస విద్యార్హత పొంది ఉన్న అభ్యర్థులు మరియు సెకండరీ డిగ్రీ పరీక్షకు హాజరైన లేదా పాసైన అభ్యర్థులు వారా ప్రవేశములకు అర్హులు.

వయోపరిమితి

పై తెలుపబడిన "ఏ, మరియు బి, పాఠశాలయందు చదువబడిన విద్యార్థి గల అభ్యర్థులు కోర్సునందు ప్రవేశమును పొంద సంవత్సరము నందల సెప్టెంబరు 1వ తేదీ నాటి 20 యేండ్ల వయసు పరిమితికి లోపున వుండవలెను. అనగా అభ్యర్థి 1957 సెప్టెంబరు 1వ తేదిన లేక ఆటపైన జన్మించియుండవలెను. షెడ్యూల్డు కులము మరియు షెడ్యూల్డు లేక అభ్యర్థులకు యోగ్యతనుబట్టి ఒకటిదాది హెచ్చింపబడును.

దరఖాస్తు ఫారము

టి. ఎస్. రాజేంద్ర/ డి. ఎం. ఇ. టి. కోర్సులకు ఒకేఒక దరఖాస్తు ఫారముగలదు. దరఖాస్తు ఫారము అను పొందగోరు వారు వానికై రూ.1—విలువగల క్రాస్డ్ ఇండియన్ పోస్టల్ ఆర్డరును డైరెక్టరు ఆఫ్ షిప్పింగ్, బొంబాయి. వారికి బొంబాయి, జి. పి. ఓ. నందు చెల్లించి బదులుకు తీసుకొని దాని పరి పొందవలెను.

ఈ దరఖాస్తు ఫారములు ఎగ్జిక్యూటివ్ ఆఫీసరు, ట్రెయినింగ్ వారివద్ద కూడా లభించును. అందుకై రు.1— విలువ గల క్రాస్డ్ ఇండియన్ పోస్టల్ ఆర్డరును మరియు 40 పైసల పోస్టేజీ, మరియు స్వంతచిరునామాగల 23 సెం. మీ × 10 సెం. మీ. కవరును జతపర్చి (నాతమూలకమైన దరఖాస్తునకు జతపర్చి పంపి, పొంద వలెను. అభ్యర్థి తమ దరఖాస్తునందు మరియు స్వంత అడ్రసు కవరునందు తన పూర్తి చిరునామా వెద అ రమలలో వ్రాయవలెను. దరఖాస్తు, ఫారముల సప్లయికై పంపు వారు టి. రాజేంద్ర/ డి. ఎం. ఇ. టి కై దరఖాస్తు ఫారమునకు అభ్యర్థి" అని యు మన్నెపు పై భాగములబాగా వ్రాయ వలెను.

ప్రాస్పెక్టస్

పై రెండు కోర్సులకు సంబంధించిన పూర్తి వివరములు గల ప్రాస్పెక్టస్ మరియు జులు, స్కాలర్ షిప్పులు, ఎగ్జిక్యూటివ్ ఆఫీసరు వారి నుండి పొందవలెను. ఇందుకై రు.2—విలువ గల క్రాస్డ్ ఇండియన్ పోస్టల్ ఆర్డరును డైరెక్టర్ జనరల్ ఆఫ్ షిప్పింగ్ వారిసేరుమీద జి. పి. ఓ.—బొంబాయి—400001. నందు చెల్లించి బదులుగా పొంగి సంపాదించవలెను. ప్రాస్పెక్టస్ కొరకు పూర్తి అడ్రసు తోను మరియు పెద్ద అక్షరములలోను విడిగా దరఖాస్తు పంపవలెను. ప్రాస్పెక్టస్ నష్టపోయి కొరకు పంపు దరఖాస్తు, గల కవరుమీద విడమచేసి పై భాగములో "ప్రాస్పెక్టస్‌కు అభ్యర్థనో" అని వ్రాయ వలెను.

గమనిక:—ప్రాస్పెక్టస్ ఎటువంటి మార్పుచేయబడి, ముద్రణలో అప్పటికి అనగా గవర్నమెంటు పింటింగ్ ప్రెస్ నుండి లభించిన వెంటనే అభ్యర్థులకు పంపు చేయ బడును. ప్రాస్పెక్టస్ లేదా కాలేజీలో అభ్యర్థులు తమదరఖాస్తులు పంపుటకు లభ్యము చేయ బడదు. దరఖాస్తులు అన్ని నిబంధనా ప్రకారముగా పూర్తి చేసి, సుంపు రేటుగా ఈ కార్యాలయమునకు చేరునట్లు తపాలా ఏర్పాటు చేయవలెను.

సూచింపు లేదు:—దరఖాస్తులు నిర్ణీత ఫారములో అన్ని వివరములు పూర్తి, అవసరమైన పత్రములు జతపరచి పంపవలెను.

పై పురుష అభ్యర్థులందరినీ మాత్రమే ఇంటర్వ్యూకు పిలుస్తారు.

వారికి 31 మార్చి 1977న లేక అంతకు ముందుగా రెండవ పంపు పరీక్ష తేదీ గడువు తరువాత అందినవి ఎడమ దరఖాస్తులు గా నిరాకరించబడును. పూర్తి దరఖాస్తు ఫారములు పై గడువు వరకు: 24—మార్చి 1977లో మూసివేయబడును. davp 700 (43) / 76

ప్రాచీన ఆర్యుల నివాసం: మళ్లీ తికమకలు

జయపూర్, జనవరి 2: వేదకాలపు ఆర్యుల నివాసాన్ని గురించిన సమస్య పరిష్కరింపబడలేదు. గతిదాకా సింధూ, రాజస్థాన్, మధ్యప్రదేశ్, మహారాష్ట్రలలో జరిగిన పరిశోధన, గవేషణలతో తిరిగి తికమక లారంభమయినాయి. అంటారు పూనావిశ్వవిద్యాలయానికి చెందిన ప్రొ. హెచ్. డి. సంకాలియా ఒక పత్రంలో.

"రాజస్థాన్ పురాతన చరిత్ర—ఆర్యుల సమస్యలని విషయంపై ఆయన ఇటీవల జరిగిన భారత పురావస్తు పరిశోధన సంస్థ చరిత్ర సంఘముల మహాసభలు ఆ పత్రాన్ని సమర్పించారు.

చరిత్రలకు, పురాతన చరిత్రకు చెందిన మన సంస్కృతి సంబంధమైన అనేక ముఖ్య సమస్యలు పరిష్కారం రాజస్థాన్ పరిశోధనల ద్వారా లభించాలి అని అభిప్రాయపడ్డారాయన.

కాలిబంగన్, ఆహార్‌లలో త్రవ్వకాలు జరిగినప్పటికి, రోహీలో మరికొంత పని జరిగినప్పటికి సింధు సంస్కృతికి కర్తలెవరో తేలలేదు. అమార్ త్రవ్వకాలు మధ్యలో ఆగిపోయాయి. లేక పోతే అది తేలిపుండేది. హరప్పా త్రవ్వకాల విషయంలోనూ అలాగే జరిగింది. అంటారాయన.

ప్రస్తుత పాఠ్యాల ప్రచారం సర్వసాధారణంగా ఇదివరకే లోయలో క్రీస్తు పూర్వం 2500 సంవత్సరాల క్రితమే ప్రజలుండినట్లు తేలారంది. అయితే వేదకాలపు ఆర్యులు ఇక్కడ నివసించి ఉండి ఉంటారా? అని అడిగితే ఇలా అంటారు: సింధులిపి విషయం తేలే వరకు ఇదమిద్దంగా ఏమీ చెప్పలేమంగాని హరప్పనులకు యజ్ఞాదిక్రతువులతో కొంతనమ్మకం ఉన్నట్లు పురాతన హరప్పనులు కొంతవరకు ఇరానుకు చెందినట్లు కలిపిస్తుంది. అందువల్ల సరస్వతి లోయలో నివసించిన వారు వేదకాలపు ఆర్యులో లేదా ఇరాన్ ప్రజలో అయుండవచ్చు. ఉభయులూ వేరువేరు ఆర్యబృందములకు చెందినవారు అయుండవచ్చు. ఇవన్నీ ఆర్యుల సమస్యను తేల్చలేదు సరికదా తిరిగి ఆ ప్రశ్నను లేవనెత్తుతున్నాయి.

ప్రొ. సంకాలియా ఇంకా ఇలా అంటారు: ఆగ్నేయ రాజస్థాన్‌లోని బనాస్ లోయలో కూడా ఇలాంటిదే జరిగింది. అది భారతదేశం మొదట నుండి వచ్చిన వారి వలన. అయితే వారెక్కడ నుండి వచ్చింది మనకు తెలియదు.

చిత్రపటాలు మృణ్మయ పాత్రలు వాడుతుండే ఆటవిక తండాలకు చెందిన సంచార వర్గాలయితే కావచ్చు. బానాస్‌లోయలో ఇలా ఒక నాగరికత ఏదో ఆరంభమయి విరసించి క్రీస్తుపూర్వం 4, 5 శతాబ్దాలలో ఇనుప పనిముట్ల వాడకం ఆరంభ మయేవరకు నిలవి పుంటవచ్చు. అయితే సరస్వతీ లోయలో ఈ నాగరికత ప్రసరించి నపించదు.

ఇక బ్లైబల్మేర్—జోధపూర్ మండలాల పరిస్థితి మరీ అయోమయం. ఈ నట్టిను రాజస్థాన్ మండలంలో ఏమి జరిగిందో దీని జరుగలేదో కూడా మనకేమీ తెలియదు. హప్పా, సింధు నాగరికతలు క్రమంగా హరించుకుపోయాయి. ఎందుకు హరించుకుపోయిందీ మాత్రం మనకు తెలియదు. సరస్వతి కొంతకాలం హరించుకు పోయిందని ఈ మధ్య భావింపబడుతోంది. అదే అయితే దానితోపాటు ఈ నాగరికత హరించుకు పోయిందో ఏమో.

హరప్పా నాగరికత హరించుకుపోవడానికి, ఎపిడెమిక్, పర్యావరణ, పంజాబ్, రాజస్థాన్‌లలో లోతి రాష్ట్రాల చరిత్రకు మధ్య తారతమ్యాలు లగడంలో పడిపోయింది. ఆ రాజులు కు తెలియదు. ఈ చిత్రపటపు మృణ్మయపాత్రల రాలం దానిని సంధించి బాలిడు. ఎందువల్ల సంగే ఈ సచిత్ర మృణ్మయపు పాత్రలు కాలం లోని రాజ్యాల సరిత్రలు కొంచెం ముందే జరిగినట్లు ప్రస్తుత పాఠ్యాలు.

ఈ మధ్య ఆలిఘర్‌లో జరిగిన ఒక గోష్ఠిలో ఈ సచిత్ర మృణ్మయపాత్రల ఘట్టం క్రీస్తుపూర్వం 8—6 శతాబ్దాల నాటిదనుకున్నారు. అదే నిజమైన, వానిని వాడిన ప్రజలు ఆర్యులే అయితే వారు తొలి రాలు ఆర్యులై ఉండరు. అనంతర బృందాలు వెంటి ఉండవచ్చు.

ఈ సచిత్ర మృణ్మయ పాత్రల వాల్పాన్ని గురించి ఇలా పునఃపరిశీలిస్తే ఈ ఆర్య సమస్యను రాజస్థాన్‌లో ప్రత్యక్ష సంబంధం కనిపిస్తుంది. రాజస్థాన్‌లోని సరస్వతి, దృషద్వతి నదీతీరాలలో బూగ్వేదమంత్రాలు రచింపబడ్డాయి. ఇక్కడే హరప్పా నాగరికత, హరప్పా పూర్వ నాగరికత వర్ధిల్లాయి. ఈ హరప్పా పూర్వ నాగరికత మీద ఇరాన్ ప్రభావం కనిపిస్తుంది.

అయితే వేదకాలపు ఆర్యులలో హరప్పా పూర్వీయులకు సంబంధం పుండవచ్చునా? ఈ విషయంలో చేసు ఏ ఋగ్వేదానికి రాసేదు అంటారు ప్రొ. సంకాలియా

చరిత్ర పూర్వపు మాల్వాలోను, మధ్యలో ఉండిన ప్రజలు హరప్పనులకు పూర్వీకులనేంతకు, హరప్పనులనే వారు తరిగి వేయబడ్డారనేందుకు సాక్ష్యాలు కనిపిస్తాయి.

ఈ రంగంలో మరి పరిశోధనలు అరంభదశలోనే ఉన్నాయి. సమష్టిగా చాలా చేయాలి అని అభిప్రాయ పడ్డారు శ్రీ సంకాలియా.

రాజస్థాన్‌లో అభ్యర్థిత సమాచారం ప్రచారం కాందలి మరాఠా మండలాలో వాసనుడు నేరువేరు. సమయాలలో లోతు ప్రదేశం చేరుటకు, అభిప్రాయపడ్డారాయన.

ఈజిప్ - రష్యాల మధ్య టిటో మధ్యవర్తిత్వం

కైరో, జనవరి 2: యుగోస్లావియా అధ్యక్షుడు టిటో, ఈజిప్టులో తాను జరుపబోయే పర్యటన సందర్భంలో, ఈజిప్టు, సోవియట్ సంబంధాలను మెరుగుపరచే విషయంలో మధ్యవర్తిత్వం నెరపగలరని అధ్యక్ష వర్గాల ద్వారా తెలియ వచ్చింది.

సోవియట్ యూనియన్‌లో పైత్రీ, సహకార ఒప్పందాన్ని రద్దుచేసుకున్న ఈజిప్టు, జనవరి 20 నుంచి ప్రారంభం కానున్న మార్షల్ టిటో కైరో పర్యటనకు అధిక ప్రాధాన్యమిస్తున్నది.

టిటో అక్కడ జరిపే చర్చలలో ఈజిప్టు సోవియట్‌ల మధ్య మామూలు సంబంధాల నెలకొల్పే సమస్యలోపాటు, ఎత్తియోపియా సమస్యకు పరిష్కారాన్ని గురించి కూడా చర్చలు జరుపుతారు.

శ్రీ టిటో, గతనెలలో సోవియట్‌కమ్యూనిస్టుపార్టీ ఆధినేత బ్రెజ్నేవ్ బెల్‌గ్రేడ్‌లో యుగోస్లావియా నాయకులతో జరిపిన చర్చల దృష్ట్యా, ఈజిప్టుసు గురించి మాస్కో ఆలోచన సరళిని సాదత్‌కు అక్కడ వివరిస్తారు.

సాదత్—టిటోలు పశ్చిమాసియాలో ప్రస్తుత పరిస్థితిపై జరిపే చర్చలలో, మార్చిలో జనీవా సభ ఏర్పాటు, అవకాశాలను గురించి పరిశీలిస్తారు.

సైప్రస్ సమస్య గురించి కూడా సాదత్—టిటోలు పరిశీలించి, సైప్రస్ నాయిస్ తాత్కాలిక మిత్రవ ప్రభుత్వంలో పాలసీ నా రాజ్యంలాని ఏర్పడితే, దానికి నిబంధ సోవియట్సు రాజ్యాల మద్దతు అవకాశాలను గురించి చర్చిస్తారు.

అలీనోద్యమంలో ఎన్నికైన జిమ్మి కార్టర్ విధానాలను గురించి కూడా వారు చర్చిస్తారు.

20 గంటల్లో రు. 5.5 లక్షల ఆదాయం!

తిరుపతి, జనవరి 2: నిన్న వైకుంఠ ఏకాదశి సందర్భంగా 20 గంటల వ్యవధిలో తిరుపతి వేంకటేశ్వర స్వామికి రు. 5.46 లక్షల ఆదాయం వచ్చింది. 40 వేల మంది భక్తులు వచ్చిన ఫలితమిది. అందు 10 వేల మంది తలనీలాలిచ్చారు.

ఈ ఆదాయంలో రు. 2.75లక్షలు హుండీద్వారా, రు. 1.5 లక్షలుదర్శనం టిక్కెట్ల అమ్మకం ద్వారా, రు. 1.66 లక్షలు అన్న అమ్మకం ద్వారా లభించాయని దేవస్థానం ఎగ్జిక్యూటివ్ ఆఫీసరు శ్రీ రాజగోపాలరావు పత్రికేయులకు చెప్పారు.

25 అంశాల కార్యక్రమం వేదాంతంలో అంతర్భాగం

బెంగుళూరు, జనవరి 2: భారతీయ ధర్మ సమ్మేళనం షిమోగాజిల్లాలోని బనవరలో జనవరి 20 నుంచి 9 రోజుల పాటు జరుగుతుంది.

హనవాళి సంస్థానానికి భగవంతుని కృపకోసం ప్రార్థించడం, భారతీయ మతాన్ని పునరుజ్జీవింప జేయడం, ప్రపంచ రాజ్యాల వ్యవస్థలో భారత్‌కు పటిష్టమయిన స్థానం లభించేటట్లు చేయడం ఈ సమ్మేళనం లక్ష్యంగా వుంటుంది.

హిందూ, ముస్లిం, క్రైస్తవ, జైన్, బౌద్ధ, సిక్కు మతాలకు చెందిన 116 మంది అధిపతులు, 2 వేల మంది అచార్యులు ఈ సమ్మేళనంలో పాల్గొంటారని కన్వీనర్ బసవపట్టణం చతుర్థ మంత్రాలయ అధిపతి శ్రీ రాఘవేంద్రగురూజీ చెప్పారు. ఇతర మతాలు గురించి చర్చిస్తారు.

వెనుకటికి కూడా ప్రయత్నం జరిగే ఈ సమ్మేళనంలో దేశమంతటి నుంచి అనేక లక్షల మంది హాజరవుతారని ఆయన చెప్పారు. 25 అంశాల కార్యక్రమం వేదాంతంలో అంతర్భాగమని, ఆ కార్యక్రమానికి దోహదం చేయడం కూడా సమ్మేళనం లక్ష్యాలలో ఒకటని ఆయన పేర్కొన్నారు.

ఆదివారం మద్రాసు రేసుల ఫలితాలు

మద్రాసు, జనవరి 2: నేడు ఇక్కడ జరిగిన గుర్రపు పందెములు ఫలితాలు:

మొదటి రేసు: లక్కీ డాన్ విన్ రు.38.

రెండవరేసు: ట్రిషేత్ విన్ రు. 30, ప్లేస్ రు. 18, బ్లూ పూన్ షాయిస్ ప్లేస్ రు. 40, ట్రబింగ్ హాలిడే ప్లేస్ రు.22 షోర్‌కాస్ట్ రు. 746

మూడవరేసు: రాయల్ బాబీ విన్, రు. 60, ప్లేస్ రు. 20, పేక్ ఎ డలర్ ప్లేస్ రు. 18, వాల్‌స్ట్రీట్ ప్లేస్ రు. 32, షోర్‌కాస్ట్ రు. 180.

నాలుగవరేసు: లేపాక్షి విన్ రు. 20, ప్లేసర్సు 2, ఎవర్‌గ్రీన్ రు. 14, ఫీనా ప్లేస్ రు. 36, షోర్‌కాస్ట్ రు. 22.

ఐదవరేసు: టోనిన్ బ్రాండు విన్ రు. 54, ప్లేసెస్ 20, ప్లేస్ ప్లేస్ రు. 32, ప్లేస్ వాక్ ప్లేస్ రు. 32, షోర్‌కాస్ట్ రు. 1219.

ఆరవ రేసు: స్కైపాల్ విన్ రు. 16, ప్లేస్ రు. 14, ఎడుకేట్ ప్లేస్ రు. 58, ప్లేస్ ఎమ్ వాల్ ప్లేస్ రు. 20, షోర్‌కాస్ట్ రు. 276

ఏడవ రేసు: ఎల్లు విన్ — రు. 26, ప్లేస్ రు.10, ప్లేస్ టు ప్లేస్—రు.10, ఎక్సాక్ట్ ప్లేస్— రు. 12, షోర్‌కాస్ట్— రు. 24.

యుపి రు. 171 [టిక్కెట్లు 1163] డబ్లు రు. 1200 [టిక్కెట్లు 487] పెర్ఫెక్ట్ రు. 102 [టిక్కెట్లు 355] టోటల్ రు. 15475 [టిక్కెట్లు 2000], టోటల్ టిక్కెట్లు— రు. 30484 [ఒక టిక్కెట్లు], టాక్సెస్ రు. 4532 [టిక్కెట్లు 33]

వ్యవసాయరంగం ఆధునికీకరణ: షిండే సూచన

భువనేశ్వర్, జనవరి 2: [illegible] వ్యవసాయం అర్థిక వ్యవస్థలో అంతర్భాగమని [illegible] ఆధునికీకరణ చేయవలసి వుందని కేంద్ర వ్యవసాయ సహకార మంత్రి శ్రీ వి. పి. షిండే నొక్కి అన్నారు.

గత శాస్త్రీయ సంప్రదాయాలతో పాటుగా దేశవ్యాప్తంగా ఉత్పత్తి పెంచడం ఉత్పత్తులో నాణ్యత పెంచడం ప్రధాన లక్ష్యంగా ఉన్నదని [illegible] ఉదాహరణలు చూపి అన్నారు. మంచి రకాల విత్తనాల ఉత్పత్తిలో ఒక చెప్పుకోదగిన పాత్ర వుందని [illegible] భవిష్యత్తులో ఆహార ధాన్యాల దిగుమతి రోజు మనకు పనిలేదు. పారిశ్రామిక ప్రయోజనాలకు [illegible] అవసరం లేకుండా చూడవలసి అని అన్నారు.

ఎరువుల సప్లయి ఎంతగానో పెరగాలి. చెరువుల్లో, ప్రధాన అడుగుభాగం ఉన్నవని, పరు ఏ లయిభిన్న పంటలు వేయగలిగి, ఇతర దేశాల విధానాలు ప్రదర్శనం చేయడానికి రాష్ట్ర బడ్జెట్లో, వారి ఎంతగానో వ్యవసాయ అర్థికాన్ని పెంచడానికి కూడా తంపడు తున్నారని అయన పేర్కొన్నారు.

రాష్ట్ర సంస్థలలో పరిశోధనలు పెంచడంద్వారా, అధ్యయన మెట్టుల సంస్థలద్వారా, కూడా, ఇతరులు ఉపయోగించే ఆధారాలను ఉపయోగించి పంట్లు పండించే పద్ధతులు ప్రోత్సహించడం ద్వారా మరిన మంచి ఫలితాలు పెరిగేటట్లు చేయవచ్చని శ్రీ షిండే అన్నారు.

భారత రాయబారి శ్రీ బి. నరసింహ [లండన్] లోను, సిక్కిం గవర్నర్ శ్రీ టి. బి. లాచెంలో లయన్ చెరి పాయిలో పాల్గొనారు.

ఢిల్లీ—లండన్ సర్వీసు ఉపగ్రహం ద్వారా జరుగుతుంది. ప్రతి రోజు రాత్రి ఒంటి గంట నుంచి ఉదయం ఆరు గంటల వరకు యీ సర్వీసు పీలు ఉంటుంది.

వృద్ధిదాయకం అయ్యేందుకు ఈ ఐక్యత క్రమ క్షణములు నిలుపుకోవాలన్నారు.

వార్షిక వర్గానికి శ్రీ అంజయ్య ప్రశంస

హైదరాబాద్, జనవరి 2: కార్మికుల్లో [illegible] ఆంధ్రప్రదేశ్ రాష్ట్ర పరిశ్రమల సంఘం [illegible] 1975 [illegible] ఆంధ్ర ప్రదేశ్ కార్మిక మంత్రి శ్రీ టి. అంజయ్య [illegible] సంఘం సంవత్సరం [illegible] అన్నారు.

ఆంధ్ర ప్రదేశ్‌ని పరిశ్రమలలో పరిశ్రమలోని కార్మికులు [illegible] వచ్చాయి, [illegible] సంవత్సరం [illegible]

ఢిల్లీ - లండన్‌ల మధ్య సరాసరి టెలిఫోన్

న్యూఢిల్లీ, జనవరి 2: ఢిల్లీ—లండన్, ఢిల్లీ—న్యూయార్క్‌లకు [illegible] ప్రారంభోత్సవం జరిగింది. కమ్యూనికేషన్స్ మంత్రి శ్రీ ఎస్. పి. ఇన్మా ప్రారంభోత్సవం జరిపారు.

భారత రాయబారి శ్రీ బి. నరసింహ [లండన్] లోను, సిక్కిం గవర్నర్ శ్రీ టి. బి. లాచెంలో లయన్ చెరి పాయిలో పాల్గొనారు.

ఢిల్లీ—లండన్ సర్వీసు ఉపగ్రహం ద్వారా జరుగుతుంది. ప్రతి రోజు రాత్రి ఒంటి గంట నుంచి ఉదయం ఆరు గంటల వరకు యీ సర్వీసు పీలు ఉంటుంది.

భారతీయ సినిమాలకు ఆఫ్రో-ఆసియన్ దేశాలలో గిరాకీ

న్యూఢిల్లీ, జనవరి 2: భారతీయ చలన చిత్రాలకు ఆఫ్రో ఆసియన్ దేశాలలోను, బయటి దేశాలలోను మంచి ఆదరణవున్నది. వీటివల్ల చెప్పుకోదగినంతగా విదేశీ మారక ద్రవ్యం అభివృద్ధి అవుతోంది. భారతీయ చలన చిత్రాలు 100 కి పైగా దేశాలకు ఎగుమతి అవుతున్నాయి.

1975—76 ఆర్థిక సంవత్సరంలో 7.5 కోట్ల రూపాయలు విదేశీమారక ద్రవ్యం రావడం లభించింది. వర్తమాన ఆర్థిక సంవత్సరంలో కూడా ఇదే మోస్తరుగా రాగలదనుకొంటున్నారు. ఇండోనేషియా, ఇరాన్, ఇరాక్, కెన్యా, మలేషియా లెబనాన్, మలాలి, మొరాకో శ్రీలంక, సౌదీ అరేబియా సింగపూర్, ఘానా, ఫిజీ, హాంగ్‌కాంగ్ దేశాలు మనమంచి చిత్రాలను కొనుగోలు చేస్తున్నాయి. ఒక్క ఫిజీద్వీపం మాత్రమే 18 లక్షల రూపాయలు ఆదాయం అందిస్తుంది.

ఏటా, జాబీ, సంగమ్, మేరానామ్ వంటి చిత్రాలు పశ్చిమాసియా దేశాలలో బాగా ఆదరణ పొందాయి. భారతీయ సంగీతం పట్ల సోవియట్ ప్రజలు ఎంతో మక్కువ చూపిస్తున్నారు.

న్యాయ నిర్దేశక సంఘం

ఇక్కడ జరుగుతున్న ఆసియా అంతర్జాతీయ చలన చిత్రోత్సవాలకు శ్రీ ఇమ్యాజిన్ లే అధ్యక్షతన పదిమంది సభ్యులతో న్యాయ నిర్దేశక సంఘాన్ని ఏర్పాటు చేశారు. సుప్రసిద్ధ స్పానిష్ దర్శకుడు ఎంటి రచయిత్ విక్టోట్ సొలోమన్, యుగోస్లావియా దర్శకుడు ఫ్రాంక్‌ఫర్ట్ మిలిటా, రష్యా దర్శకుడు పెస్టి రెడానిమా బ్రిటిష్ నిర్మాత చార్లెస్ కూపర్, హంగ్రీ దర్శకుడు పీటర్ బాక్స్, కాస్టిన్ నిపుణుడు పవోకే లాగేవా, పెనాంగ్ నివాసి దర్శకుడు మహేంద్రాదాదారా, భారతీయ నివాసి దర్శకుడు గిరీష్ కర్నాడ్ ఈ సంఘంలో వున్నారు.

మెక్సికో నగర జనాభా

వాషింగ్టన్, జనవరి 2: జనాభాపెరుగుదల పెరిగిపోతే 2 వేలు సంవత్సరానికి మెక్సికో నగర జనాభా ప్రపంచంలో నీ నగరంలోనూ లేనంత స్థాయికి గా ఉంటుందని బ్రెజిల్ అని సాదాపాలో నగరం ప్రపంచ స్థాయిలో ఉంటుందని జనాభా పెరుగుల నేపథ్యంలో చెప్పారు. మెక్సికో ప్రస్తుతి జనాభా ఒక కోటి. దీనా 4.4 శాతం చొప్పున పెరిగి రెండో శతాబ్దాంతానికి 3 కోట్ల 20 లక్షలు జనాభా పెరుగుతుందని అంచనా.

VVD కొబ్బరి నూనె

మీరు ఆకర్షణీయంగా కనిపించాలంటే అందమైన జుత్తు ముఖ్యంగావుసరం. వి.వి.డి వారి కస్తూరీలేని కొబ్బరినూనె మీ జుత్తు ఒత్తుగా, పొడుగా పెరగడానికి ఎంతో సహాయపడుతుంది. మీ జుత్తు నల్లగా నిగనిగలాడుతు మోహంపజేసేటంత అందంగా వుంటుంది. మీ జుత్తుకు ఒక క్రొత్త శోభను తెస్తుంది, వి.వి.డి. కొబ్బరినూనె.

ప్రతిరోజు వి.వి.డి. కొబ్బరినూనె వాడండి అన్ని ప్యాకింగులు అగ్గిపెట్టెలు గలవి.

సైజులు 4, 1½, 1 కిలో టిన్నులలోను మరియు ½ కిలో ప్లాస్టిక్ ప్యాకింగ్‌లోను దొరుకును

వి.వి. ధనుష్కోడి నాడార్ అండ్ సన్స్
91, సౌత్ రాజా స్ట్రీట్,
తుత్తుకుడి-628001

EP-VVD-16

బినాకా టూత్ టూతపేస్ట్
నోటికంతటికీ రక్షణకోసం

హాయిని గొల్పే ఆ కొత్తదనం... వాడిచూడటమే మరి దానికి సదర్శనం.

ఈ పరీక్ష చేసి మీరే చూడండి!

బాగా పొడిని నీళ్ళలో కలపండి. తర్వాత బినాకా టూత్ టూత్‌పేస్టును కొద్దిగా ఆ నీళ్ళలో వేసి బాగా కలపండి. అది వెంటనే అన్ని వైపులకీ త్వరగా వ్యాపించి నీళ్ళలోని మురికినంతా ఒక పక్కకి నెట్టుతూ, నీటిని స్వచ్ఛంగా తేటగా ఎలా చేస్తుందో మీకే కనబడుతుంది.

మీ నోటిలో కూడా బినాకా టూత్ సరిగ్గా ఇలాగే పనిచేస్తుంది. దీని చెల్లాచెదరయి వ్యాపించేందే ప్రత్యేకమైన పదార్థమే నోటిలో సలుమూలలా ఇట్టే వ్యాపించి దంతక్షయాన్ని కలిగించే సూక్ష్మ క్రిములను నిర్మూలించి నోటినుండి దుర్వాసనలు రాకుండా కాపాడుతుంది.

బినాకా టూత్ మీకు తాజాదనపు అనుభవాన్ని నమ్మకమైన సంపూర్ణపు నోటి రక్షణనిస్తుంది.

బినాకా టూత్ బ్రషును వాడండి, దాని "సురక్షితమైన" సుందరమైన చిగుళ్ళు మీ చిగుళ్ళనుబాధిస్తే చేయవు.

ARMS-CBT 15-75 Tel

వాలీబాల్: తమిళనాడుపై బెంగాల్ మహిళల విజయం

విజయవాడ, జనవరి 2: ఇక్కడ జరుగుతున్న

గ్రంథసమీక్ష

శ్రీ మధురావిజయము

సంగదేని సంస్కృతకళాపీఠం ఆంధ్రనవరాత్రి. ఆంధ్రకవిత్వ : శ్రీ తాడేపల్లి రామనవరాత్రుల కాప్త్రి, [రూ. 10ర పుటలు, వెల: రూ. పాండ్ లిస్ట్రిబ్యూటర్స్: సాధన గ్రంథ మందిరి, రేపాల.

ఈ గ్రంథానికి కంచెరాయ నిజమునకే నామాంతరం మున్నది. విజయ పురి రాజ్య ప్రభువు నుక్కరాయల పుత్రుడైన పిన పెంగరాయలు పిత్రాజ్ఞ మనుసరించి పాండ్య రాజధాని మధురకెక్కి దండెత్తి పాండ్య విజయము పొందిన వృత్తాంతం ఈ గ్రంథంలో ఎన్నింట ఒకింతమున తీసికొనిపోరు వచ్చుంగు.

గంగాదేవి రాణాంతఃపురంలో ఉన్నా గమ ఏల నల్ల విద్య నల్ల'ంచి పరిమళించి అయింది. అదు కవిగ రసవంతమైనది. ఆమె వివిధ సర్గలలో సంకావ్యాన్ని రచించి పది. దానిపేరును వ్యాఖ్యలూ, అనువాదాలూ, నన్నయ, ఎ. ఎ. ఎ. అనువాదాల్లో ఇవి కటి. రచయిత్రి చిన్నత్తవి కుటుంబంలో జన్మించారు. గిరి జనకులు వేంకటప్రత్యుత్తర శాస్త్రులుగారు శ్రీ రామకథామృత మనోహర 24 సేం సర్గ పద్యాలలో రామాయణాన్ని రచించారు. వారి పుత్రులున్నూ సమర్థులు విద్వాంసులు. వివిధ సర్గల గ్రంథం అను వాదంలో మహాద్వాపాలలో సంగ్రహించ బడింది. ఇది స్వేచ్ఛానువాదం వలె కాను వస్తున్నది. ప్రతిన ప్రబంధం సర్వలిని ఇది అనువాదకుల గురువులు శ్రీ ముదిగొండ నాగలింగ శాస్త్రులు గారికి అంకితమయింది. కృతిపతి వంశవర్ధన కృష్ణ్యంశాలు అత్యా పాద్యంత పంచాంగములు ఉన్నవి. రచన ప్రౌఢంగా ఉన్నది. ఇది ద్వితీయ ముద్రణ. అందుచేత ఈ యనువాదం సమ్యగ్దయా మోదాన్ని పొందినదని గ్రహించ వచ్చును. కవితా రీతిని తెలుసుకొనుటకు ఒక ఉదా హరణం :

మూలము :
మదాసిధరాలో హి మహానికేతనీ
ప్రబోధ చంద్ర స్తతిబోధ శాలికా,
మనోజనుత్ద్విప సైజయంతికా
శరీరిణాం శక్తిదలంఘిని దిశా.

(సర్గ 3. శ్లో 24)

దీని అనువాదం :
చ. స్ఫుటిత మహోంధకారము ప్ర
బోధ సుధాంశుని మాటుపుచ్చు న
ప్పటి పడుతేలు మానసభ
ప్రసమజద్విప సైజయంతి సం
కటదశ దేహధారులకు
నాదపరాధి యువ్వనం బెం
దు జడిలిన్ప్ప సక్రత దు
హంకృతి శాట్యములేక యుక్కటా!
[పుట 80. పద్యం 76.]

అనువాదం కంటె మూలమే కొంత మలభంగా ఉన్నట్లు పాఠకులకు తోచకపోదు.

— "అంగీరస"

తేజస్సు నా తపస్సు

కవితాసంపుటి :డాక్టర్ సి.నారాయణరెడ్డి,జెమ్మా 1-8 75 పుటలు, మూల్యం రు.4—పుస్తకం దొరికే చోటు శ్రీ భారతి ఎంటర్‌ప్రైజెస్ నెం 4, పాపులర్ బోర్డ్ రాణి, లాల్ పేట, హైదరాబాదు—500040.

అను ప్రాణ సిద్ధాంతానికి మనుషులు లేని మహీపతి నారాయణ రెడ్డి. 1960 తర్వాత, యుగ కవులు— కవిసమ్రాట్టులు అందరి కంటె ఎక్కువ పద్యాలు వ్రాసినట్టి వీరే అనుకోవచ్చు. ప్రధాని శ్రీమతి గాంధి ఇరవై సూత్రాల ఆర్థిక కార్యక్రమాన్ని అనుసరించిన విధానం మన్నుగొనని ఈ సంపిటలో పొందు పరచ బడినవి. తేజస్సు గ్రామ ధర్మాలు, రేపల్లె జీవితాలు చిత్రాలుకూడా దీనిలో ఉన్నాయి.

లక్ష్మీ రమణారావు జీవిత ప్రపంచం రచన: డి. ఎస్. కృష్ణమాచార్యులు, వెల: రు. 20, ప్రస్థ స్థానం రు—14, ఎ—4 రాజేంద్రనగర్, మలక్ పేట, హైదరాబాద్.

ఎనిమిది ఆధి సెర్వీసెస్ నవీకరణ—లక్ష్మీ రమణారావు. సమీక్ష : ప్రచురణ : ప్రజల లక్ష్మి రమణారావయ్య, లభించుచున్న సమీప, ప్రజలకి లక్ష్మీరమణారావు,ఈసారిలోకం నిన్నాటిది తాలూకు ఉన్నాయి.

1956—76 మూడేళ్ల అండ్‌బుక్ అడ్వాన్స్, [లంగ్లం] ఈ పుస్తకములో ఆంధ్ర ప్రదేశ్ కార్మిక మిత్రుడు ఉద్యోగం రంగంలో గత రెండు దశాబ్దాల జరిగిన పరిణామాలను తెలియజేస్తుంది.

విజయవాడలో ఫిలిం టాలెంట్స్ నైట్

[illegible]

గ్రంథ స్వీకారం

ఇందిరాగాంధి [ఖండ కావ్యము] రచన: గుర్రం జయదేవ నీహారాయణ్య, సీనియర్ తెలుగు పండిత్,కొయ్యూరు, సింబుయారు జిల్లా.

ఇందిరాగాంధి [రచనలు]. హిందూమూలం కె.ఎ. అప్పాస్. అనువాదం:భరణిధరన్ వెల: రు. 4—00,

ఇందిరాగాంధియిజం., ది రియల్ కర్టెన్ అప్ ఇండియా [ఆంగ్లం] రచన: కొడాలి లక్ష్మీనారాయణ, మోపర్రు, తెనాలి తాలూకా వెల: రు. 3—00,

ది డాన్ అప్ స్వరాజ్ [ఆంగ్లం]: రచన: అమరాల రామారావు, ప్రస్తిస్థానం: పి. కామేశ్వరరావు, అధ్యక్షుడు, అర్బనపోర, కోటంబుర రోడ్డు, అల్కాట్‌గార్డెన్స్, రాజ మండ్రి—533101.

1.భర్తృహరి నీతిశతక [ఆంగ్లం]2. ది సౌండ్ అప్ రూల్స్ ది లాండ్. రచన: ఇంగువరామనవరాసు, గొడుగుపేట, మచిలీపట్నం.

కేస్టర్ ఆఫ్ ఆయుర్వేద్[హిందీ] రచన: వైద్య రామసింహాబి గోహిర్, వెల:16.00. ప్రస్తిస్థానం, ఉదయ్ కాస్టర్ ఆయుర్వేద ఆస్పత్రి ఎంబియా[రాజకోట జిల్లా]గుజరాత్.

మారిషస్ యాత్రా విశేషాలు: రచన: వేమూరి రాధాకృష్ణమూర్తి, స్మరణ:దక్షిణ భారత హిందీ ప్రచార సభ, ఆంధ్ర, కైరతాబాదు, హైదరాబాదు— 50004.

శ్రీ వేంకటాచల మహాత్మ్యము. ఆంధ్రీకరణ తూ.వెం. చూడామణి. మొత్తం సెట్టుధర రు. 40 ప్రస్తిస్థానం:శ్రీ నాసుదాసాశ్రమము, నడిగడ్డసారెం, పయా చుండూరు, గుంటూరు జిల్లా.

ఆంధ్ర ధాతు కళా సాగరము [పరిచయ పత్రిక] ప్రచురణ: స్వామి వివేకానంద విద్యాసమితి, తెలుగు కళాశాల, విద్యానగరు, హైదరాబాదు—44.

అభ్యుదయానికి ఆదర్శం హైదరాబాద్ జిల్లా. ఈ పుస్తకంలో హైదరాబాదు జిల్లా అభివృద్ధికి సంబంధించిన వివిధ వ్యాసాలు చిత్రాలు ఉన్నాయి. ప్రచురణ: ఆంధ్ర ప్రదేశ్ అవతరణ ద్విదశాబ్ద ఉత్సవ నిర్వాహక సంఘం హైదరాబాదు జిల్లా పరిషత్తు.

ప్రగతి. నెల్లూరు జిల్లా గత ఇరవై సంవత్సరాలలో సాధించిన ప్రగతికి సంబంధించిన వివిధ వ్యాసాలు, చిత్రాలు సమాచారంతో ఉన్నాయి.

రేపల్లె సంపాదకుడి స్వర్ణోత్సవసంచిక. దీనిలో రేపల్లె గ్రామ చరిత్ర రేపల్లెకంటా యుగ ఎన్నో ఏండ్ల సాధించిన ప్రగతి ఈ ప్రగతికి కారణ భూతులైన త్రివేణుల నారాయణ రావు సంగ్రామము, ఆధ్యాత్మిక ప్రధాని శ్రీమతి గాంధి ఇరవై సూత్రాల ఆర్థిక కార్యక్రమాన్ని అనుసరించిన విధానం మున్నగునవి ఈ సంచికలో పొందు పరచ బడినవి. రేపల్లె గ్రామ ధర్మాలు, రేపల్లె జీవితాలు చిత్రాలుకూడా దీనిలో ఉన్నాయి.

లక్ష్మీ రమణారావు జీవిత ప్రపంచం రచన: కొడాలి లక్ష్మీ రమణారావయ్య, లభించుచున్న సమీప, ప్రజలకి లక్ష్మీరమణారావు,ఈసారిలోకం నిన్నాటిది తాలూకు ఉన్నాయి.

[illegible]

6 వ అంతర్జాతీయ చలన చిత్రోత్సవాలు

[illegible] 1952లో ప్రారంభ మయింది. ఆ తర్వాత మరో 9 యేండ్లు వెనుకటివిగా అయి జరిగేవి. 1961లో కొనసాగిన ఈ ఉత్సవాలు నిర్వహించ బడినాయి. ప్రతిసారి ఉత్సవంలో 46 దేశాలు పాల్గొన్నాయి. 150 చిత్రాలు ప్రదర్శించారు. ఈ సారి ఉత్సవాలు అపూర్వమయిన రీతిలో నిర్వహించాలని భారతప్రభుత్వం సంకల్పించింది. మూడు అధికార బృందాలు ఇరోపోలు, లాటిన్ అమెరికాలకు, నిష్పక్షంగా పర్యటించి, ఆయా దేశాల వారిలో చర్చలు జరిపి వచ్చాయి. ఫలితం బాగా కన్పించింది. 523 సైనా దేశాల వారు 200 పరికా చిత్రాలను పంపించారు. 70 వివిధ వర్గాలు భారత్‌కు వచ్చినవి. టాక్సీ డ్రయివర్ అనే చిత్రంలో నటించి ఆస్కార్ అవార్డు పొందిన రాబర్ట్ డి.నిరో, ఇటాలియన్ నటి స్సిపియా శాంద్రెల్లి, ఫిలిప్పీనో నటి ఎలిజ [illegible] "నన్ను [illegible] యిస్తుంది. [illegible], ఉత్తమ నటి, ఉత్తమ ఉత్తమోపమాన, [illegible] [illegible] జోసెఫ్ జాసోల్కి, ప్రెంచ్ [illegible] [illegible] సాంగోక్స్, మనియల్ [illegible] ఫిల్మ్ సిర్డిక్ పంచే ప్రముఖులు పాల్గొనుతున్నారు.

ఉత్సవాల నిమిత్తంతో ప్రదర్శించే చిత్రాలను మూడు వర్గాలుగా విభజించారు. [1] పాటిలకు సంబంధించిన చిత్రాలు [2] మహాకావ్య చిత్రాలు, [3] వాణిజ్య చిత్రాలు.

సుమారు 24 దేశాల నుంచి 64 చిత్రాలు వచ్చాయి. ఇందులో జపాన్ కి చెందిన 'కెస్సోరిని పో అంబ్రో' తూర్పు జర్మనీ దర్శకుడు హెలాన్స్టెడ్ తీసిన 'ఫిలాడెల్ఫియా' ఇరిక్ సిర్డిక్ తీసిన 'ది పెర్ఫెక్టింగ్ టేస్ట్', నెల్ బ్రూక్స్ [అమెరికా] తీసిన 'ఇట్ వెంట్ ఎయిర్', బ్రిటిష్ దర్శకుడు నిక్ లాన్ లోయిగ్ తీసిన 'ది మాన్ హూ ఫెల్ ఇన్ లవ్', వీటిలో వున్నాయి.

శ్రీ సత్యజిత్ రే, సోవియట్ దర్శకుడు గ్రెసినోవ్, జాపనీస్‌ఫిలిం విమర్శకుడు ప్రొఫెసర్ లోగావా ప్రభృతులతో కూడిన న్యాయ నిర్ణేతల సంఘం ఈ చిత్రాలను [illegible] "నన్ను [illegible] యిస్తుంది. [illegible], ఉత్తమ నటి, ఉత్తమ ఉత్తమోపమాన, [illegible] [illegible] జోసెఫ్ జాసోల్కి, ప్రెంచ్ [illegible] [illegible] సాంగోక్స్, మనియల్ [illegible] ఫిల్మ్ సిర్డిక్ పంచే ప్రముఖులు పాల్గొనుతున్నారు.

ఉత్సవాల నిమిత్తంతో ప్రదర్శించే చిత్రాలను మూడు వర్గాలుగా విభజించారు. [1] పాటిలకు సంబంధించిన చిత్రాలు [2] మహాకావ్య చిత్రాలు, [3] వాణిజ్య చిత్రాలు.

సుమారు 24 దేశాల నుంచి 64 చిత్రాలు వచ్చాయి. ఇందులో జపాన్ కి చెందిన 'కెస్సోరిని పో అంబ్రో' తూర్పు జర్మనీ దర్శకుడు హెలాన్స్టెడ్ తీసిన 'ఫిలాడెల్ఫియా' ఇరిక్ సిర్డిక్ తీసిన 'ది పెర్ఫెక్టింగ్ టేస్ట్', నెల్ బ్రూక్స్ [అమెరికా] తీసిన 'ఇట్ వెంట్ ఎయిర్', బ్రిటిష్ దర్శకుడు నిక్ లాన్ లోయిగ్ తీసిన 'ది మాన్ హూ ఫెల్ ఇన్ లవ్', వీటిలో వున్నాయి.

శ్రీ సత్యజిత్ రే, సోవియట్ దర్శకుడు గ్రెసినోవ్, జాపనీస్‌ఫిలిం విమర్శకుడు ప్రొఫెసర్ లోగావా ప్రభృతులతో కూడిన న్యాయ నిర్ణేతల సంఘం ఈ చిత్రాలను [illegible]

ఆంధ్రప్రదేశ్ ప్రభుత్వము

భారీ ప్రాజెక్టుల శాఖ

సూపరింటెండింగ్ ఇంజినీర్ వారి కార్యాలయం, ఎస్. ఎస్ సి. సర్కిల్, తేరుపల్లి, ఖమ్మం పోస్టు

షార్టు టెండరు నోటీసు నెం. 16/SE [T]/76-77 Dated 27-12-76

పై టెండరు షెడ్యూళ్లకు భిన్నముగా యిచ్చు టెండర్లు నిరాకరింపబడునని దయచేసి గమనించగలరు

ఈ దిగువ తెలియజేయబడిన వివరములు కాంట్రాక్టు నమోదుగాను తీసుకొనిన టెండర్లు, క్రింద సూచించిన సమయం ఎదలుగా సూచించిన విధముగా నాలుగవ తరగతి [కొత్త] మూడవ తరగతి, రెండవ తరగతి మరియు అన్నవ తరగతి రిజిస్ట్రర్డు సివిల్ కాంట్రాక్టర్లు నుండి పేరుగాంచిన సంస్థల నుండి మరియు నాగార్జునసాగర్ కెనాల్సు సూపరింటెండింగు ఇంజినీరు, ఒంగోలు వారిచే అంగీకరింపబడిన కాంట్రాక్టర్ల నుండి సరళ సూపరింటెండింగు ఇంజినీరు వారిచే ఒంగోలులో వారి కార్యాలయము నందు తేది.28—1—1977 15—00 గంటల వరకు తీసికొనబడును. అదే రోజున 15—30 గంటలకు టెండర్లు తెరువబడును.

క్ర.నెం.	పని పేరు	ప్రస్తుత ధరావతు సొమ్ము రూ.	పే ఆర్డర్ లేక బాంకు డ్రాఫ్టు ఆఫీసర్	టెండరు స్వీకారానికి ఖరీదు రూ.	కాంట్రాక్టు కాలపరిమితి	టెండరు పెట్టుటకు అర్హతగల రిజిస్ట్రర్డు సివిల్ కాంట్రాక్టర్ల తరగతి
1	2	3	4	5	6	7
1.	డిటి కి.మీ. 0.00నుండి కి.మీ 2.00 వరకు20వ బ్లాకులో చింతరాని మేజరు డిస్ట్రిబ్యూటరీ నిర్మాణము.	7950	పే ఆర్డర్ లేక బాంకు డ్రాఫ్టు, [పే ఎస్.సి. సూపరింటెండింగ్ ఇంజినీరు, నాగార్జునసాగర్]	రూ—ప్రై 70.00	12 నెలలు	II తరగతి & అన్నవ
2.	డిటి కి.మీ.8.00నుండికి.మీ 12.00 వరకు 20వ బ్లాకులో చింతరాని మేజరు డిస్ట్రిబ్యూటరీ నిర్మాణము.	3350	—డిటో—	33.00	12 నెలలు	III వ తరగతి & అన్నవ

పైన తెలుపబడిన పనులకు టెండరు దాఖలు చేయదలచిన కాంట్రాక్టర్లు టెండరు ఫారములు ఇంజినీర్, నాగార్జునసాగర్ కెనాల్స్ సర్కిల్, తేరుపల్లి, ఖమ్మం జిల్లా, ఎడమ కాలువ డివిజన్, నాగార్జునసాగర్, కెనాల్స్ సర్కిల్, తేరుపల్లి, ఖమ్మం జిల్లా, ఇంజినీర్, నాగార్జునసాగర్ కెనాల్స్ సర్కిల్, తేరుపల్లి, ఖమ్మం జిల్లా, వారిచే సంతకము చేయబడిన కాంట్రాక్టర్ల నుండి లభించు కాంట్రాక్టు నమోదుగాను, టెండరు ఫారములు ఇంజినీర్, నాగార్జునసాగర్ కెనాల్స్ సర్కిల్, తేరుపల్లి, ఖమ్మం జిల్లా వారిచే 20 జనవరి 1977 సా. 3 గంటల ముందు గానుండుచు రోజులు 8—30 గంటలకు తెలుపబడును.

టెండరు దరఖాస్తులు సరియగు పద్ధతిలో టెండరు పెట్టుటకు అర్హతగల కాంట్రాక్టర్ల నుండి మాత్రమే స్వీకరించబడును.

వెనుకబడిన ప్రాంతాలలో పరిశ్రమలు: నిరుద్యోగులకు శ్రీ రంగారెడ్డి సలహా

[స్వీయ విలేఖరి]

మార్కాపురం, జనవరి 2: స్థానిక లయన్స్‌క్లబ్‌వారు నిర్వహిస్తున్న నిరుద్యోగ నివారణ కార్యక్రమానికి ఆర్థిక మంత్రి శ్రీ విడవలూ రంగారెడ్డి ఆదివారం 28వ రోజు ముగింపులో కార్యాలయంలో ప్రారంభోత్సవం చేశారు. మార్కాపురంలో అన్నమారక కేంద్రం, బుర్రుపాలెం దివ్యజ్ఞాన కృషిదేవస్థానం అయిన వారిగా యిచ్చారు.

విద్యావిధానంవల్ల నిరుద్యోగులు ఉద్యోగాల కోసం వెదుకుకుండా ప్రభుత్వ సహాయాన్ని వినియోగించుకుని అనేకగా తీసుకుని వెనుక బడిన ప్రాంతాలలో పరిశ్రమలు నెలకొల్పాలని అయన సూచించారు. ఇక్కడ ఏర్పాటు చేయబడ్డ పారిశ్రామిక వాటికలో పెద్ద పరిశ్రమలే కాకుండా చిన్నతరహా పరిశ్రమలు కూడా స్థాపించాలని చెప్పారు. లయన్స్ క్లబ్ అధ్యక్షుడు శ్రీ వాగేట్టి వెంకటేశ్వర్లు నివేదికపత్రం సమర్పించారు. కార్యదర్శి శ్రీ వి. అంజనేయులు తమ క్లబ్బు కృషిని వివరించారు.

అధ్యక్షుడు శ్రీ తట్టీరు వెంకటేశ్వర్లు నివేదిక సమర్పించగా, కోశాధికారి శ్రీ ఎం. నాగేశ్వర్ ప్రసంగించారు. శ్రీ రాజ మోహనరావు వందన సమర్పణ చేశారు.

శ్రీ రంగారెడ్డి, అధ్యక్ష పరిశ్రమలమంత్రి శ్రీ నారాయణస్వామి పనితనాన్ని ప్రశంసించారు. శ్రీ ఎస్. ఎం. ఖదీర్‌వారా కర్మాగారంలోని వివిధ భాగాలను మంత్రులు చూపించారు.

ఆ తర్వాత మంత్రులు అధికారులు పారిశ్రామిక వాటికను పరిశీలించారు. ఆర్. జి. ఇ. కార్యాలయంలో పారిశ్రామిక వేత్తల సమావేశంలో మంత్రులు పాల్గొన్నారు. శ్రీ ఇ. వి. రమణయ్య స్వాగతం పలికారు. శ్రీ అయ్యపరెడ్డయ్య వివరిస్తూ సమర్పించారు.

శ్రీ రంగారెడ్డి మాట్లాడుతూ మన్య ప్రదేశాలలో ప్రమేయం లేకుండా పరిశ్రమలు నిరాటంకంగా ఉత్పత్తి చేయుటకు యిచ్చే నిధులలో సాయం చేయగలమన్నారు.

శ్రీ నారాయణస్వామి తమ ప్రసంగంలో ఈ ప్రాంతంలో పరిశ్రమల అభివృద్ధికి అన్ని సహకారం చేయగలమన్నారు. పరిశ్రమల శాఖ అధికారి శ్రీ కె. సి. రావు పారిశ్రామిక వాటిక గురించి వివరించారు.

శ్రీ ఆర్. పాండురంగయ్య వందన సమర్పణ చేశారు.

—:o:—

పోర్చుగల్ పర్యటనకు ప్రధాని అంగీకారం

లిస్బన్, జనవరి 2: పోర్చుగల్ సందర్శించమని, పోర్చుగల్ ప్రధానమంత్రి శ్రీ మారియోసోరెస్ పంపిన ఆహ్వానమును ప్రధానమంత్రి శ్రీమతి ఇందిరాగాంధీ అంగీకరించారని పోర్చుగల్ ప్రభుత్వ రేడియో నిన్న తెలియజేసింది.

గత్యంతర పోరు 1974 ఆఖరు నాటికి పోర్చుగల్ పర్యటనకు ప్రెసిడెంట్ తమను కూడా పోర్చుగల్ పర్యటించవ గోరుతున్నారని ప్రధాని శ్రీమతి ఇందిరాగాంధీ ప్రకటించి, రేడియో ఉదహరించింది. శ్రీమతి గాంధీ పర్యటనను చేపే ఏదీ నిశ్చయం ఇంకా జరుగలేదు.

విజయవాడలో ఎం. సి. ఎస్. వారిచే పోటీలు ప్రారంభించిన కృష్ణాజిల్లా జి. సి. ప్రతిభాపురస్కార్ శ్రీ నారాయణరెడ్డిగారి పరదాలను చెన్నపట్టి ఆటగాడు అర్జున అవార్డు లభించిన శ్రీమతి బ్యాడమింటన్. పటమట సమర్పణ ఫోటో. శ్రీ నారాయణరెడ్డిగారి పరదాలను చెన్నపట్టి ఆటగాడు అర్జున అవార్డు లభించిన శ్రీమతి బ్యాడమింటన్.

క్రీడారంగం:

టేబుల్ టెన్నిస్ పోటీలలో మంజిత్ దువా ప్రతిభ

అలీబాగ్, జనవరి 2: 38వజాతీయ టేబుల్‌టెన్నిస్ పోటీలలో మంజిత్‌దువా నిన్న మూడు సింగిల్స్‌లో గెలుపొందాడు.

మంజిత్‌దువా, నిరాటంకాన్ని కలిసి, పురుషుల డబుల్స్ సెమీఫైనల్స్‌లో అలోక్ ఘోష్, ఎస్. కులశ్రేష్ఠలను 21—12, 21—13, 16—21, 21—16 స్కోరులతో ఓడించాడు. సెమీఫైనల్ రౌండ్‌లో మంజిత్‌దువా, నందిని కులకర్ణి జతని అత్యుత్తమ్ సిరణ్‌జీతాల్‌సింగ్‌లను 21-15 21—10, 21—11 స్కోరులతో వోడించారు.

అంతకుముందు దువా పురుషుల సింగిల్స్ ఫైనల్స్‌కు చేరుకున్నారు.

పురుషుల డబుల్స్ ఫైనల్స్‌లో నిరాటంకాలకు ఎం. నిమ్మా, విలక్షణమైనవారు పోటీ పడ్డారు. మిక్స్‌డ్ డబుల్స్‌లో దువా, నందినీకులకర్ణి, సి. ఎస్. రమేష్ బాబు, ఎస్. కుంజారు పోటీ పడ్డారు.

బాలుర డబుల్స్ ఫైనల్స్‌లో నాట్ సింగ్‌సింగ్, పి. చోప్రా జట్టు కమలేష్ మెహతా, టి. శ్రీకాంతులను వోడించి ఛాంపియన్‌షిప్‌ను గెలుచుకున్నారు. జిల్ బాలికల్ బాలుర ఫైనల్స్‌లో ఎస్. వ్యాస్ సి. రామన్ వోడించారు.

స్త్రీల డబుల్స్ ఫైనల్స్‌లో శ్రీలతా పాలాకే, లక్ష్మీరాజేశ్వరి జంటని, అనితా నర్సింగ్‌దాస్, నిరంజన్‌శ్రీకరలను 21—9, 21—18, 21—16 స్కోరులతో వోడించారు. పెయిర్స్ సింగిల్స్ ఫైనల్స్‌లో గత ఏడాది ఛాంపియన్ వి. ఎస్. నాయకర్, గా. ఎం. మిర్జీ డబుల్లో 18—21, 15—21 15—21 స్కోరులతో వోడించారు.

జపనీస్ పారిజు ఫైనల్స్‌లో నాగాబుచిబాలాలు, కాలకబ్బులు 13—21 21—7, 13—25, 21—7, 21—5 స్కోరులతో వోడించింది.

టెన్నిస్ ఫైనల్స్‌కు రాయప్ప చేరిక

నిజామాబాద్, జనవరి 2: 12వ ఆంధ్రప్రదేశ్ రాష్ట్ర టెన్నిస్ ఛాంపియన్‌షిప్ పోటీలలో పురుషుల సింగిల్స్‌లో జి. రాయప్ప నిన్న రమేష్‌కుమార్‌ను 2—6, 6—2, 6—3 స్కోరులతో వోడించి క్వార్టర్ ఫైనల్స్‌కు చేరుకున్నారు. వీరితో సెమీఫైనల్స్‌లో శంకర్‌కృష్ణన్, కామనాథ్‌కృష్ణన్‌లను 7—6 6—2, స్కోరులతో వోడించారు. సర్ జాగదీశ్ సింగ్‌కోర్ట్‌లో రమేష్‌కుమార్, ఎం. ఎస్. రావు పోటీలో 10—3 స్కోరులతో, జి. రాయప్ప పోటీలో 6—3, 7—6 స్కోరులతో వోడించి ఫైనల్స్‌కు చేరుకున్నారు.

పురుషుల డబుల్స్‌లో ఉమామహేశ్వరరావు ఎం. ఎం. శర్మ జంట డి. ఎం. రాయప్ప, ప్రేమకుమార్ జంటపై 6—4, 6—1 స్కోరులతో వోడించారు.

జూనియర్ సింగిల్స్‌కాళ్యాణపురి ఫైనల్స్‌లో విజయకుమార్, ఫనీశ్వర్‌ను 10—4 స్కోరులతో, రమేష్‌బాబు ఎస్. కె. భాషాలను 10—4 స్కోరులతో వోడించారు.

'హాకీ'లో ఆంధ్ర గెలుపు

కోయంబత్తూరు, యు. పి., జనవరి 2: 16వ జాతీయ బాలుర ఛాంపియన్ షిప్ హాకీలో కోల్కతాపై ఆంధ్ర నిన్న సాయంకాలం ఫీల్డ్‌హాకీ మ్యాచ్‌లో 2 పాయింట్లతేడా ఆంధ్రప్రదేశ్ జట్టు ఉత్తరప్రదేశ్‌పై జట్టు ఆడింగ్స్ ఆధారంగా 2 పాయింట్లతేడా వోడించింది. స్ట్రేంత్ నివారణలో ఫీల్డ్ విభాగాన్ని లేదా తేడాలేని జట్టుగా ఆడింగ్స్ 9 పాయింట్లతేడా వోడించింది.

సంతోష్ ట్రోఫీ ఫుట్‌బాల్

సిమ్లా, జనవరి 2: సంతోష్‌ట్రోఫీ ఫుట్‌బాల్ పోటీలలో అస్సాంజట్టు నిన్న మధ్యప్రదేశ్‌ను 2—0 గోలుతో వోడించింది.

మధ్యప్రదేశ్‌లోని టుర్క్‌లో జరిగిన ఫుట్‌బాల్ పోటీలో భారత సహాయజట్టు నిన్న శ్రీలంక సహాయ జట్టును 2—0 స్కోరుతో వోడించింది.

బందరు కలంకారీ పరిశ్రమ: జపాన్ బృందం పరిశీలన

బందరు, జనవరి 2: 16 మంది సభ్యులతో కూడిన 19 మంది జపాన్ దేశం బృందం బందరు బందరు తాలూకా లోని పెడనలో గ్రామంలోని బందరులోని కలంకారీ పరిశ్రమను పరిశీలించారు. వీరితో పాటు ఆంధ్రప్రదేశ్ కలంకారీ పరిశ్రమల అభివృద్ధి సంస్థ అధ్యక్షులు శ్రీ ఎస్. ఎస్. ఖాదర్ మొదలైన వారు పాల్గొన్నారు. కలంకారీ పరిశ్రమ ఉత్పత్తి అయ్యే కలంకారీ వస్త్రాలను, యిని తయారు చేసే విధానాలను ఈ బృందం అత్యంత ఆసక్తితో పరిశీలించడమేకాక అనేక విషయాలను గురించి ప్రశ్నించి తెలుసుకున్నారు. సంస్థ అధ్యక్షులు శ్రీ సి. ఆనందరావు, కలంకారీ పరిశ్రమలో 'మాస్టర్' శ్రీ ఆదినారాయణ, శ్రీ కొండ వెంకటరత్నయ్య, ఈ పరిశ్రమలో పనిచేస్తూ జీవించే తీరు, మనకు రంగులు ఎలా తయారయినవో వివరించారు.

అనంతరం వీరు బందరులో సహకార సంస్థ అధ్యక్షులతో, ప్రైవేటు రంగంలో కూడా తయారు చేసే కలంకారీ పరిశ్రమలు చూచారు. [స్వ.వి.]

జీవితభీమా సంస్థ శీఘ్రతర కృషికి నిదర్శనం

గుంటూరు, జనవరి 2: గుంటూరు జిల్లా మరియు నెల్లూరు శ్రీ చింతపల్లి రామచంద్రరావు ఉపయోగించిన వ్యాసంతో మొదట అర్థిక్ నెలలో సమర్పించారు. అయితే 1975 సెప్టెంబర్‌లో 30 వేల రూపాయలకు బీమాలేనూ చేశారు. జీవిత బీమా సంస్థవారు 50 వేల రూపాయలకు రామచంద్రరావు సమక్షంలో శ్రీమతి రంగ నాయకమ్మకు యిచ్చిన మరియు పుట్టిన రోజుల్లో ఒకటి చొప్పున అందజేశారు.

నెలకు గుంటూరు జిల్లాకు కాంగ్రెసు అధ్యక్షుడు శ్రీ ఎర్రన్న తమ్మిశెట్టి అధ్యక్షత వహించారు. జీవిత బీమా సంస్థ బ్రాంచి మేనేజర్ శ్రీ టి. వి. రాయప్ప చక్కటి అంశాలను వివరించారు. శ్రీ నారాయణస్వామి వెంకటేశ్వర రావు వందన సమర్పణ చేశారు. [స్వ.వి.]

నూతన సంవత్సరారంభంలో మెరుగైన ఆహార పరిస్థితి

న్యూఢిల్లీ, జనవరి 2: ఆహారధాన్యాల రిజర్వుస్థితులు ఉత్పత్తి, ప్రభుత్వం పంపిణీ వ్యవస్థ సమర్థవంతమైన ధాన్యతక్కువమూత్రతమే ఖర్చు కావటం, ప్రభుత్వంవద్ద ధాన్యం నిల్వలు గణనీయంగా పెరగటం 1976లో దేశఆహార పరిస్థితిలోని చెప్పుకోదగిన విశేషాలు.

నిల్వల పరిస్థితి మెరుగు కావటం వలన ఆహార ధాన్యాలు వాణిజ్యరీత్యా దిగుమతి చేయవలసి వస్తుంది. దేశీయ ఉత్పత్తి పెంచాలని గతంలో ప్రభుత్వం నిర్ణయం తీసుకోవటానికి వీలు కలిగింది.

1975—76లో పుష్కలంగా పంట సంపదం ఫలితంగా దేశంలో ఆహార ప్రాంతంలో ఆహార ధాన్యం పుష్కలంగా, తక్కువ ధరలో పుష్కలంగా ఉండటం జరిగింది.

1975—76లో ఆహార ధాన్యాల దేశీయ 13.1 మిలియన్ టన్నుల రిజర్వుస్థితులతో పెరిగింది. 1974—75లో 8.2 మిలియన్ టన్నుల ధాన్యం మాత్రమే దేశీయ జరిగింది.

ప్రస్తుత 1976—77 బడ్జెట్ సీజనులో సుమారు 2 మిలియన్ టన్నుల ధాన్యము, ప్రధానంగా బియ్యం ఇప్పటికే దేశీయ జరిగింది.

మార్కెట్‌లో ఆహార ధాన్యాల లభ్యతగా దొరకటంవలన, ప్రభుత్వ పంపిణీ వ్యవస్థ నుంచి విక్రయం గత సంవత్సరం 11.3 మిలియన్ టన్నుల స్థాయి నుంచి, యీ సంవత్సరం సుమారు 9 మిలియన్ టన్నులకు పడిపోయింది.

దీనితోపాటు రిజర్వుస్థితులో దేశీయ జరుగుటతో ప్రభుత్వంవద్ద ధాన్యం నిల్వలు గణనీయంగా పెరిగాయి. 1975 డిసెంబరు 1 నాటికి ప్రభుత్వంవద్ద ధాన్యం నిల్వలు 5.8 మిలియన్ టన్నులుగా 1976 డిసెంబరు 1వ తేదీన 17.1 మిలియన్ టన్నుల ధాన్యం నిల్వఉన్నదని చెప్పగలడమైంది.

ఆహార ధాన్యాల పరిస్థితి మెరుగు కావటంతో, ఆహార ధాన్యాల తరలింపు పనులలో ఇప్పుడున్న కొన్ని నిబంధనలు ప్రభుత్వం సడలించి చేయటానికి వీలు కలిగింది.

ఆంధ్రప్రదేశ్, తమిళనాడు, కర్ణాటక, కేంద్రపాలిత ప్రాంతం అయిన పుదుచ్చేరి లలో కలిపి నిత్యావసరమైన రకాల ఆహార సంబంధాన్ని నిర్వహించటం చేయటం జరిగింది.

పంజాబు, హరియానా, ఒడిస్సా, కాశ్మీర్, హిమాచలప్రదేశ్, ఢిల్లీ, చండీగఢ్‌లలో కూడిన ఉత్తర మండలం కూడా రాజస్థాన్‌ను కలిపి చేయడం ద్వారా విస్తృత పరచటం జరిగింది.

నిర్దేశించిన కార్యక్రమం ప్రకారం సేవ: లయన్స్‌క్లబ్‌లకు గోపాలరెడ్డి హితవు

[స్వీయ విలేఖరి]

కాకినాడ, జనవరి 2: లయన్సు డి ప్యూటీ జిల్లా గవర్నరు శ్రీ ఎస్. తిరుపతిరావు అధ్యక్షతన రామచంద్రపురం పుండర్లపల్లి నన్నయ నారాయణస్వామి కాలేజీలో 6వ ప్రాంతపు లయన్సు సమావేశ జరిగింది. డా. జి. రుద్రయ్య హాజరు (అధ్యక్ష సంఘ అధ్యక్షుడు) యూనైటెడ్‌లోని 14 క్లబ్బుల నుంచి ఎన్నిక ప్రతినిధులకు స్వాగతం పలికారు. ఈ ప్రాంతంలో తూర్పుగోదావరి, పశ్చిమ గోదావరి, కృష్ణా జిల్లాలలోని లయన్సుక్లబ్బుల ప్రతినిధులున్నారు.

అధ్యక్షుడు శ్రీరాజు రు.15వ్వర లక్ష్యం మేరకు జరిగిన సేవాకార్యక్రమాలను వివరించారు. ముఖ్యఅతిథి శ్రీ బెజవాడ గోపాలరెడ్డి, శ్రీయుత్ పూడి ప్రభాకరరావు, సం. ఎల్.సి. పరిచయం చేశారు. శ్రీ గోపాలరెడ్డి ప్రసంగంలో సంఘంలో పెరుగుతున్న వారి సంఖ్యేనుం గురించి లయన్సువారు చేపట్టిన ఆదర్శసేవను భవిష్యత్తులో మరింత వారు ఒక క్రమపద్ధతిలో కార్యక్రమము నిర్వహించి సేవ చేస్తూనే ఏమ్మకంలాభాలను పెంచుకోవాలని సూచించారు.

శ్రీమతి వి. పోలేశ్వరమ్మ (ప్రిన్సిపాల్ మాంటెస్సోరీ స్కూల్ కాకినాడ, విజయవాడ), డాక్టర్ నిర్మలాలక్ష్మి, పేదరికం పిల్లలు ఆదివాసీ స్త్రీలు తమ సేవా ధర్మపరతితో పుట్టినందు పుణ్యమును నడిపించాలని చెప్పారు.

శ్రీ యు.వి. భానుమన్నారావు (జిల్లా కలెక్టరు) లయన్సు సమాజ ప్రత్యేక సంస్థలను ఆవిష్కరించి, ఏదో ఒక్కటి పెట్టినట్లు దానం చేసినట్లుగాక, నిస్వార్థ సేవాదృష్టిలో ధర్మపరాయణులై లయన్సులు లయన్సు వారు నెరవేర్చాలని కోరారు. ఒక్కొక్క సేవ వారిది, ఒక్కొక్క గ్రామాన్ని ప్రత్యేకంగా దత్తతు తీసుకుని వారి సమస్యలు పరిష్కరించడానికి ప్రయత్నించాలని సూచించారు.

శ్రీ సి.హెచ్. శ్రీహరి (రామచంద్రపురం లయన్సు క్లబ్బు అధ్యక్షులు) సమయం నియమిత ప్రణ ఆవశ్యకతను, సేవలకు నిర్మాణపు సమస్య ప్రధాన అన్నవిషయములుగా లయన్సు సభ్యులు పరిశీలించాలన్నారు.

మూడో లయన్సు గవర్నర్ శ్రీ కె. వి. గోపాలస్వామి, శ్రీ డి.వి. సుబ్బారావు లయన్సు ఆదర్శాలను వివరించారు.

శ్రీ జి.వి.యస్. ప్రకాశరావు, కార్యదర్శి వందన సమర్పణ చేశారు.

పశ్చిమ గోదావరి జిల్లా విజ్ఞానశాస్త్ర ప్రదర్శన

[స్వీయ విలేఖరి]

ఏలూరు, జనవరి 2: సమీప జిల్లాలో లభిస్తున్న క్షికరకాలైన మాల్బు రాజమండ్రి శాస్త్రీయ ధృవీకరణలో అభివృద్ధి చెందడానికి విజ్ఞాన శాస్త్ర ప్రదర్శనలు తోడ్పడగలవని జిల్లా కలెక్టరు శ్రీ జి. రాంబాబు ఏలూరు ఫిషరీస్ కాలేజీలు [లయోలా]లో జిల్లా విజ్ఞాన శాస్త్ర ప్రదర్శనను ప్రారంభిస్తూ పేర్కొన్నారు.

ఈ ప్రదర్శనలో పాల్గొని చేయబడిన నమూనాలను శ్రీ రాంబాబు సందర్శించి వివరించారు.

గత సంవత్సరం జరిగిన ప్రదర్శనలో పాల్గొన్న 126 విద్యార్థులకు శ్రీ రాంబాబు బహుమతులందించారు.

శ్రీ ఏలూరు ఫిషరీస్ కళాశాల ప్రిన్సిపాల్ శ్రీ నందూరి రామకృష్ణారావు (ప్రసంగిస్తూ, ప్రదర్శనలు పరిశీలనగాను, ఇవి పరిశీలనలోనూ ఉపకరించేలా ఉండాలన్నారు.

తొలుత జిల్లా విద్యాధికారి శ్రీ కె. అప్పారావు స్వాగతం పలికారు.

శ్రీ ఎస్. ఏ. ఎస్. జాన్సన్‌బాబు [నోడల్ మాస్టర్] వందన సమర్పణ చేశారు.

90 విద్యా సంస్థలు దాదాపు 875 ప్రదర్శనలు ఈ ప్రదర్శనలో పాల్గొని చేశారు.

తుఫాను బాధితుల సహాయ నిధికి రు. 1 లక్ష విరాళం

[illegible]

పంచాయతీ సిబ్బంది విరాళం

[illegible]

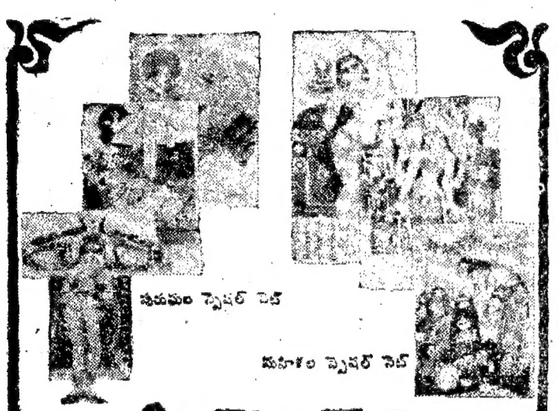

స్పెషల్ ఆఫర్స్ సంక్రాంతి కిట్టుల సెట్లు

పండుగ సందర్భాలలో ఇతర కానుకలకు బదులుగా ప్రెజెంటేషన్ సెట్‌ను ఇస్తే తీసుకునేవారు వాటిని గ్రీటింగ్ కార్డులుగా పంపుతారు

సంక్రాంతి ప్రెజెంటేషన్ సెట్ రు. 30.00
(దాన చిత్రాలుగల 15 కార్డులు)

ఎస్సార్టెడ్ ప్రెజెంటేషన్ సెట్ రు. 18.00
(ఇతరుల చిత్రాలుగల 12 కార్డులు)

ప్రెజెంటేషన్ సెట్‌ను పెట్టెలో (gift packets) అలంకరించబడ్డవి

ఇతర సెట్‌లు

	కరదీపికతో కూడ్చిన	పోస్టేజీతో సహా ధర
1. సంక్రాంతి లక్ష్మి స్పెషల్ సెట్	6 కార్డులు	రు. 10.50
2. యువతుల (విద్యార్థినుల) స్పెషల్ సెట్	6 కార్డులు	రు. 9.00
3. యువకుల (విద్యార్థుల) స్పెషల్ సెట్	6 కార్డులు	రు. 9.00
4. మహిళల స్పెషల్ సెట్	6 కార్డులు	రు. 9.00
5. పురుషుల స్పెషల్ సెట్	6 కార్డులు	రు. 9.00
6. గ్రామీణుల సెట్	6 కార్డులు	రు. 7.50
7. కారికేచర్ సెట్	6 కార్డులు	రు. 6.00
8. రాజుల సెట్	6 కార్డులు	రు. 6.00
9. ఎస్కార్టెడ్ సెట్	6 కార్డులు	రు. 6.00

విజయవాడలో అద్భుతం ఏర్పాట్లు
మోడరన్ న్యూస్ ఏజన్సీ
మెయిన్ రోడ్, గవర్నర్‌పేట
వీరిద్దరివద్దనుండ్లో సెట్‌లు కొనుగోలుచేయండి.
షాపులో పంపే ఏర్పాటు చేసినట్లు లేనిచోట
పోస్టుద్వారా సెట్‌లు తెప్పించుకోవలసినవారు
మనియార్డర్ పంపుతూ పంపిన విలువకు మాత్రమే వ్రాయాలి.
వి.పి.పి. పద్ధతి లేనేలేదు.

Cards
Crafts
Classics
"Ramana Plaza" Buildings
131 General Patters Road
Post Box No. 2031 MADRAS-2.
Grams: "CARDCRAFTS"

ఆకాశవాణి

సోమవారం, జనవరి 3

హైదరాబాదు-ఎ

ఉ—6.00 వందేమాతరం 6.10 భక్తి రంజని 6.40 మహాకవులు 6.45 పిల్లల కొరకు 6.55 కబుర్లు కమామీషు 7.00 వ్యాపార 7.15 చైతన్యగీతం 7.30 వార్తలు 8.30 గానం

మ—12.05 గానం 12.20 జానపదం 12.40 రాష్ట్రగీతం కార్యక్రమం 1.00 వార్తలు 1.20 సా—సంగీతం 1.30 సంగీతం

సా—5.15. క్విజ్ కార్యక్రమం 5.30 కథాస్రవంతి 5.45 పిల్లల 6.05 [illegible] 6.10 క్విజ్ కార్యక్రమం 6.25 గానమాలిక 6.40 మహిళా—మంచి 7.00 వార్తలు, వాతావరణం 7.15 భక్తి సంగీతం 7.45 లలితగీతాలు 8.00 సంగీతం 8.45 తాతాజీవితం 9.30 గానం 10.30 ప్రసారమాలిక.

విజయవాడ

ఉ—5.55 వందేమాతరం 6.05 [illegible] 6.10 భక్తిరంజని 6.45 పిల్లలకు 6.55 పల్లె కబుర్లు 7.15 వ్యవసాయం 7.30 సంగీతమాల 7.14 కథాస్రవంతి 8.30 గానం

మ—11.45 వార్తలు 12.40 రాష్ట్రగీతం కార్యక్రమం 1.00 వార్తలు 1.05 వార్తలు 1.20 [illegible] 1.30 గానం 2.10 వార్తలు.

సా—5.15 గానం 5.30 సంస్కృత పాఠం 5.45 పిల్లలకు 6.05 [illegible] 6.30 జానపద భజనలు 7.15 [illegible] 8.00 [illegible] 9.15 [illegible] 9.30 [illegible] 10.30 [illegible]

విశాఖపట్నం

ఉ—6.00 వందేమాతరం 6.05 భక్తి రంజని 6.35 [illegible] 6.45 [illegible] 6.55 [illegible] 8.00 [illegible] 9.00 [illegible]

మ—12.05 [illegible] 1.05 [illegible] 1.30 [illegible]

సా—5.45 [illegible] 6.05 [illegible] 6.20 [illegible] 6.30 [illegible] 7.15 [illegible] 8.00 [illegible] 8.30 [illegible] 9.30 [illegible] 10.30 [illegible]

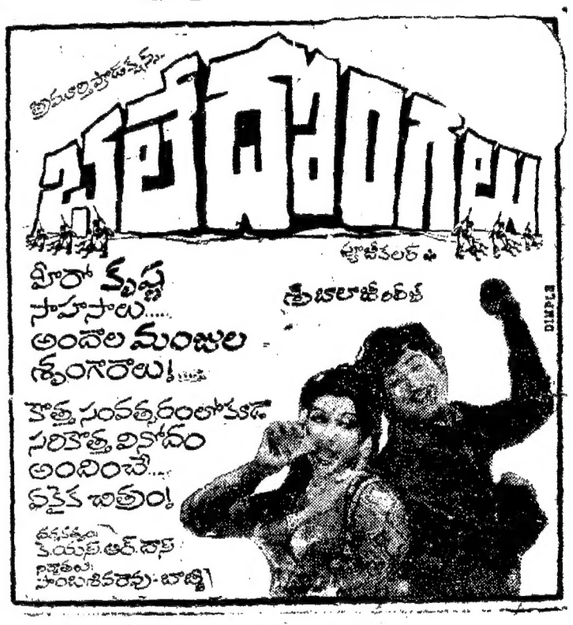

THE BIGGEST EVER...
GIANT BUMPER PRIZE (1)
DRAW DATE 17-1-77
Rs. 17,25,000.00
RUPEES SEVENTEEN LAKHS TWENTY FIVE THOUSAND

30-12-76న వేసిన జరిగిన మిగిలిన డ్రా వివరములు.

మొదటి బహుమతి: రు 1,00,000 00 218073.

రెండవ బహుమతులు ((25): రు 1,000 చొప్పున
[illegible] 459023, 286843 326531 805100 286394
[illegible] 237421 022343 220475 006212 372896
[illegible] 265143 578032 727701 457392 623914
[illegible] 107709 183057 316055 550457 621381
[illegible] 113091 212671 254837 292312 614065

మూడవ బహుమతులు (50): రూ. 100 చొప్పున
[illegible] 021124 177207 199784 253046 334182 447491 512556 716791 876263 819426 [illegible] 067166 127805 140653 152249 215167 259232 317283 328236 380162 845067 [illegible] 229285 295581 306850 345040 349049 464847 467087 535117 610235 625714 [illegible] 092494 093303 105276 188772 204286 303098 425326 476258 543044 463044 [illegible] 000130 144244 150184 445452 453202 515062 540585 677904 724212 747616

తదుపరి డ్రా: తేదీ 3-1-1977

గమనిక: పరిశీలించి తమ నెంబర్లను అధికారిక ప్రాయోజకుని గెజిట్ నందు చూచి లాభకరమగా తరలి వెళుతున్నారు.

నెం. 9 నుండి ప్రారంభ టిక్కెట్లు అమ్మినవి అవి మరియు అందుకు గెలుపొందినవారు వారిని నెంబరు కొనండి.

U.P. STATE LOTTERY
SPREADING PROSPERITY ... SPREADING HAPPINESS
M.V.S. DHESI, IAS, Director, U.P. State Lottery

విజయ సురేష కంబైన్స్
సోవాసగాళ్లు
నిర్మాత డి.రామానాయుడు కథ, దర్శకత్వం బోయిన సుబ్బారావు
ఫ్యూజికలర్

NYKR